

Relatório

ANUAL 2015



FUNDAÇÃO GRUPO BOTICÁRIO
DE PROTEÇÃO À NATUREZA

FOTO: DANIEL DE GRANVILLE

MENSAGEM DO

Presidente

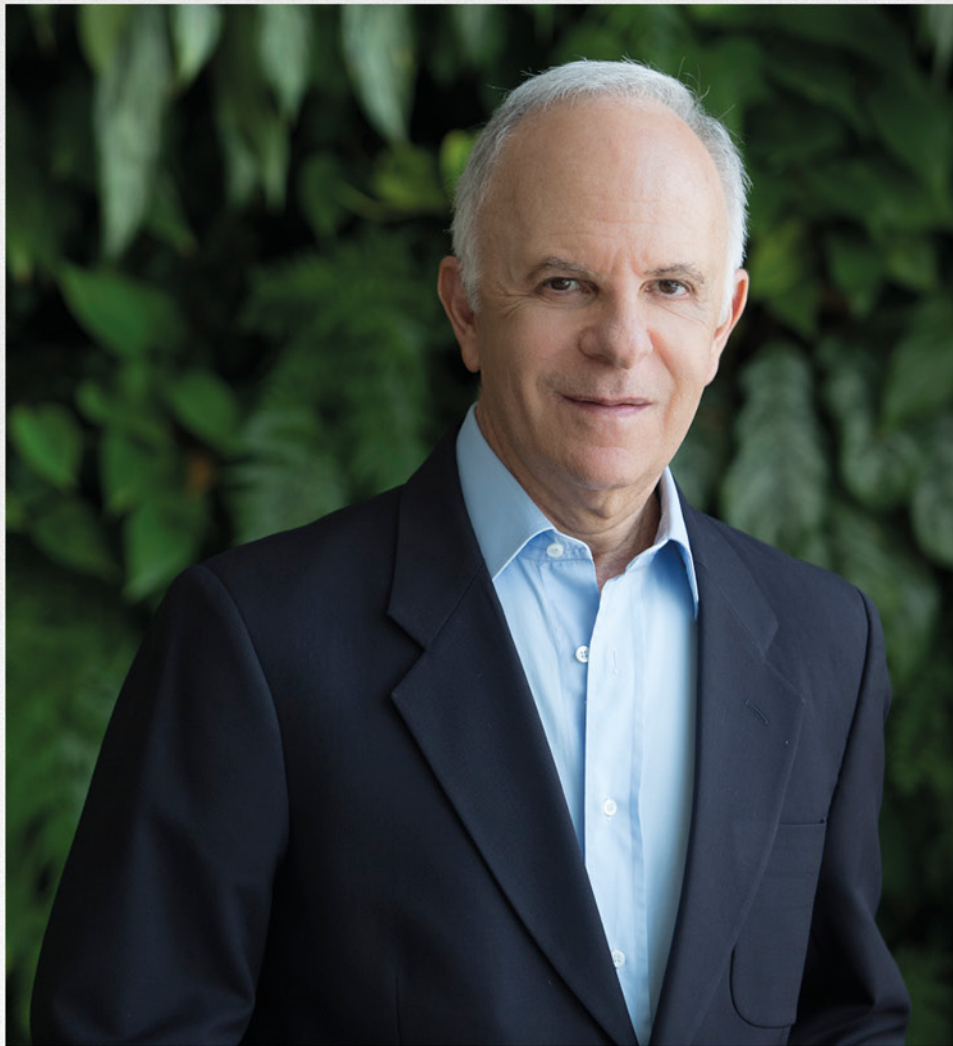

Miguel Krigsner

Presidente do Conselho Curador da Fundação Grupo Boticário de Proteção à Natureza

FOTO: GUILHERME PUPO.

O ano de 2015 foi especial para a Fundação Grupo Boticário de Proteção à Natureza, pois a instituição completou vinte e cinco anos de trabalho e investimento na conservação da natureza brasileira.

Nossa paixão pela evolução e desafios nos levou a aprendermos constantemente, nos profissionalizarmos e a nos estabelecermos como uma das principais instituições conservacionistas do Brasil. Honramo-nos de, ao longo dessas duas décadas e meia, já ter deixado um legado de rara energia e beleza para toda a humanidade.

Contudo, sabemos que o desafio da sociedade brasileira é imenso e que o trabalho precisa continuar. Por isso, o investimento em conservação da biodiversidade realizado Fundação Grupo Boticário continuará por mais muitas e muitas décadas.

Temos orgulho de ter alcançado todos os resultados citados neste Relatório Anual e temos a certeza de que muito mais conquistas estão por vir. Esse é nosso compromisso e nosso legado!

25 ANOS DE

Realizações



Artur Grynbaum

Diretor-presidente da Fundação Grupo Boticário de Proteção à Natureza

FOTO: GUILHERME PUPO.

A Fundação Grupo Boticário de Proteção à Natureza é a principal expressão do investimento social privado do Grupo Boticário – que controla as unidades de negócio O Boticário (criado em 1977), Eudora (2011), *quem disse, berenice?* (2012) e The Beauty Box (2012).

Essa história de vanguarda começou em setembro de 1990, quando o empresário Miguel Krigsner, fundador de O Boticário, incentivou a criação de uma fundação sem fins lucrativos, mantida com capital privado, para promover e realizar ações de conservação da natureza.

Nesses 25 anos, a Fundação Grupo Boticário evoluiu constantemente. A sua governança transparente, as boas práticas de gestão e a equipe especializada permitiram à instituição fazer as escolhas certas, para crescer sustentavelmente em estrutura, eficiência e capacidade de influência. Assim, a instituição cumpriu a sua missão de conservação da natureza, estando atualmente entre as principais apoiadoras de projetos relacionados à proteção da biodiversidade e sendo referência em manejo de unidade de conservação privada, ao manter duas reservas naturais, na Mata Atlântica e no Cerrado.

Como está alinhada às transformações do país e do mundo, a instituição inova e reinventa-se constantemente, para potencializar o impacto positivo de suas ações. Por exemplo, em 2006, lançou o Oásis, uma das primeiras iniciativas de Pagamento por Serviços Ambientais (PSA) relacionadas à água implementadas no Brasil, que está sendo disseminada pelo país. Em 2015, tornou público um inédito roteiro de valoração dos benefícios econômicos e sociais de unidades de conservação, para gerar mais argumentos positivos a favor da proteção da biodiversidade.

Ademais, uma sólida reputação e credibilidade foi construída ao longo do tempo, o que tem possibilitado à Fundação Grupo Boticário envolver cada vez mais e melhores parceiros em prol da causa – incluindo conselheiros, colaboradores, consultores voluntários, franqueados ligados às unidades de negócio do Grupo Boticário, profissionais de imprensa e de instituições científicas e ambientalistas, poder público, empresas, cidadãos, entre outros inúmeros atores.

Todos esses stakeholders, certamente, fazem parte dessa rede porque reconhecem e valorizam o “jeito de ser” da Fundação Grupo Boticário: íntegro, apaixonado por evolução e desafios, que valoriza as pessoas e as relações e que, acima de tudo, é e sempre será comprometido com a conservação da natureza brasileira.

Com essas conquistas históricas e outras realizações apresentadas neste Relatório Anual, a Fundação Grupo Boticário acumulou resultados efetivos na proteção de espécies e ecossistemas ameaçados, no fortalecimento das áreas naturais protegidas brasileiras, no desenvolvimento de soluções inovadoras para a conservação e no engajamento de diversos atores da sociedade na causa.

A instituição contribuiu, assim, para garantir tanto o direito à vida de todos os seres vivos quanto a manutenção dos serviços ambientais prestados pela natureza, que são essenciais para a economia e para a qualidade de vida humana, incluindo a adaptação aos efeitos da mudança global do clima.

Sumária

Governança.....	6
Missão, Visão e Valores.....	8
A Fundação e as Metas de Aichi.....	9

LINHAS DE ATUAÇÃO

Espécies e Ecossistemas.....	10
Áreas Protegidas.....	16
Mudanças Climáticas.....	24
Serviços Ambientais.....	28
Negócios e Biodiversidades.....	33
Engajamento da Sociedade.....	38

ANEXOS.....	44
-------------	----

Governança

São duas as principais instâncias de dirigentes que compõem a alta administração da Fundação Grupo Boticário: o Conselho Curador e o Conselho Fiscal.

O primeiro tem como papel cumprir e fazer cumprir o estatuto e o regimento interno da Fundação, prestando toda a colaboração para o alcance do êxito dos programas e iniciativas institucionais, além de promover a sustentabilidade financeira e a perenidade da instituição.

O Conselho Fiscal assessora o Conselho Curador, opinando sobre as demonstrações financeiras oficiais com base nos trabalhos e pareceres da auditoria independente.

CONSELHO CURADOR

- Miguel Krigsner (Presidente)
- Alexandre Mansur
- Ariel Scheffer da Silva
- Eladio Lecey
- Fábio Olmos
- Haroldo Palo Jr.
- José Alexandre Felizola Diniz Filho
- Marcelo Buzaglo Dantas
- Maria Tereza Jorge Pádua
- Richard Albert Santana Schwarzer

CONSELHO FISCAL

- Adriano Cesar Passenko
- João Verner Juenemann
- Leandro Marins de Souza

A Fundação Grupo Boticário conta ainda com a expertise de 118 consultores que assessoram, de forma voluntária, a tomada de decisões diretamente ligadas às ações de conservação.



Confira nos "Anexos" o currículo dos membros dos conselhos Curador e Fiscal, bem como a relação de consultores voluntários e da equipe da Fundação.

MISSÃO, VISÃO E *valores*

- **MISSÃO**
Promover e realizar ações de conservação da natureza.
- **VISÃO**
A conservação da natureza ganha relevância na sociedade e nas políticas públicas no Brasil.
- **VALORES**
Paixão pela evolução e desafios.
Comprometimento com os resultados.
Somos íntegros.
Valorizamos as pessoas e as relações.

A FUNDAÇÃO E AS

Metas de Aichi



As ações da Fundação Grupo Boticário são planejadas de forma a atender a demandas de conservação da biodiversidade da sociedade como um todo, no Brasil e no mundo, acompanhando objetivos delineados, por exemplo, pelo Plano Nacional de Biodiversidade e pelas convenções da ONU sobre Diversidade Biológica (CDB) e sobre Mudança do Clima.

No âmbito da CDB, o Plano Estratégico para a Biodiversidade 2011-2020 define prioridades mundiais para a conservação da natureza até 2020 e traz as chamadas Metas de Aichi.

A Fundação Grupo Boticário contribui para que o Brasil avance em relação a todos os cinco objetivos estratégicos e à boa parte das 20 Metas de Aichi, com destaque para as metas 5, 11 e 12, que estão relacionadas, respectivamente, à redução na taxa de perda de habitats nativos, à ampliação do sistema nacional de áreas protegidas e à redução de ameaças a espécies.



Acesse as Metas Aichi no site do Ministério do Meio Ambiente, em <http://bit.ly/1NlxRz5>

Tucanuçu
(*Ramphastos toco albogularis*).

FOTO: HAROLDO PALO JR.



ESPÉCIES E *Ecossistemas*

Recifes de coral na Bahia

FOTO: HAROLDO PALO JR.

Cada espécie exerce funções específicas no seu ambiente, sendo necessária para o equilíbrio de todo o ecossistema natural em que vive. Por exemplo, os anfíbios são predadores de insetos, atuando no controle natural de pragas; assim, se animais como os sapos forem eliminados de uma região, as atividades agrícolas poderão ser prejudicadas.

O problema é que o declínio da população mundial de anfíbios e de outros grupos da fauna e da flora é alarmante, principalmente em decorrência de impactos humanos, a exemplo da fragmentação de habitat. Portanto, urge estratégias voltadas à conservação de espécies e ecossistemas naturais, para garantir tanto o direito a existir da biodiversidade quanto a oferta de serviços ambientais essenciais à vida humana.

Para promover a proteção da biodiversidade brasileira, a Fundação Grupo Boticário mantém desde 1991, ininterruptamente, editais do **Programa de Apoio a Ações de Conservação**, que é direcionado a instituições do Terceiro Setor e fundações universitárias. Também influencia a formulação de **políticas públicas para a proteção da biodiversidade**.

FOTO: HAROLDO PALO JR.



Programa DE APOIO A AÇÕES DE CONSERVAÇÃO

Conquistas 2015

As linhas temáticas das chamadas públicas incluem os seguintes temas:

- Unidades de Conservação de Proteção Integral (continentais e marinhas) e Reservas Particulares do Patrimônio Natural (RPPNs): criação, ampliação e execução de ações dos Planos de Manejo;
- Ambientes Marinhos: proteção e redução da pressão sobre biodiversidade marinha;
- Espécies Ameaçadas: ações prioritárias de Planos de Ação Nacional (PANs), definição de *status* de ameaça e ações emergenciais para espécies sem PAN;
- Políticas Públicas: incentivos para conservação, instrumentos legais e parcerias (exclusivas para o Apoio a Programas).

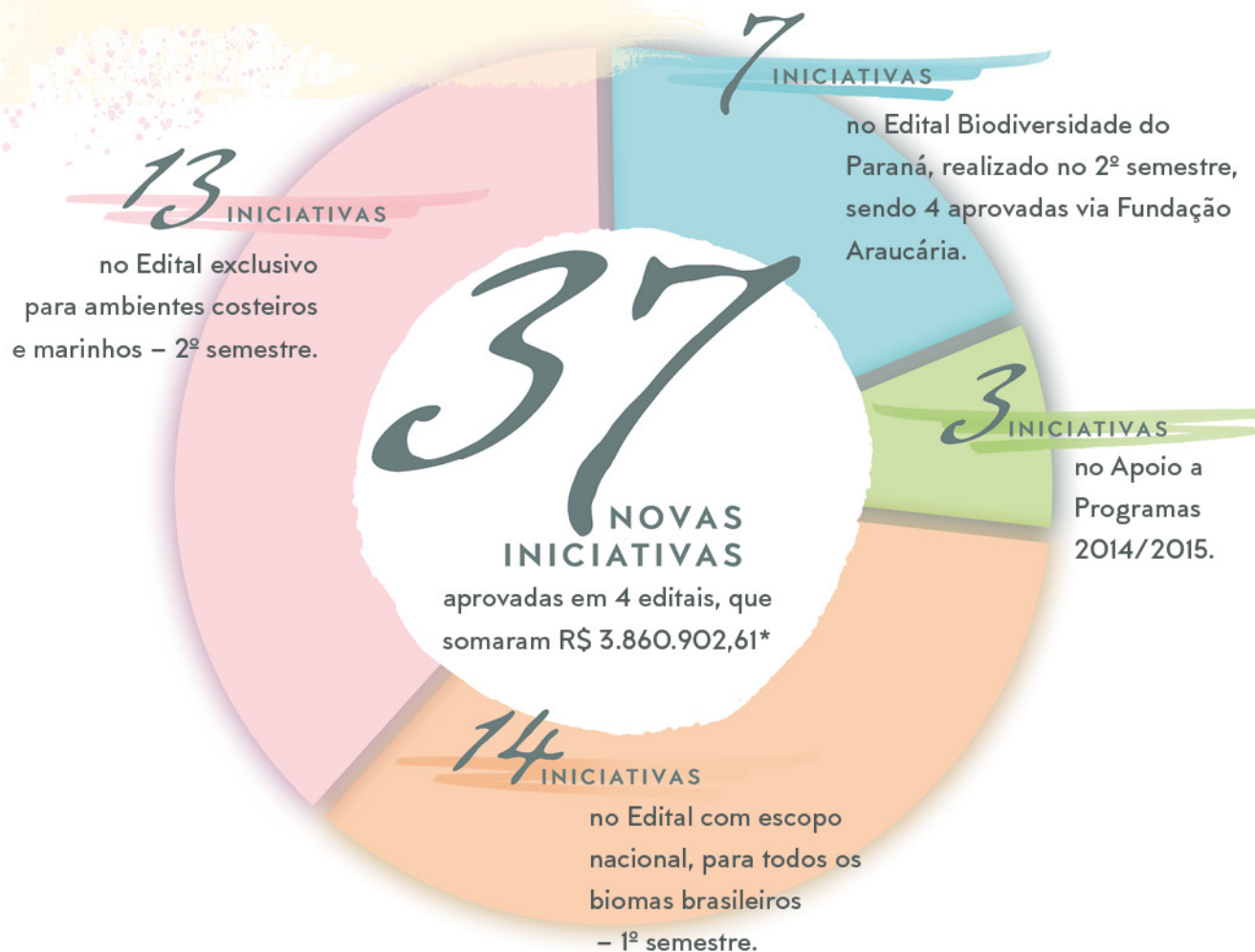

Veja a relação de iniciativas aprovadas no anexo VII.

Conquistas

1.457 INICIATIVAS APOIADAS



Sapo
(*Brachycephalus boticario*).

FOTO: LUIZ FERNANDO RIBEIRO.

Desde 1991 →

131

ESPÉCIES
DESCRITAS



Em 2015 →

15 novas descrições,
entre elas os sapinhos
Brachycephalus boticario
e *Brachycephalus*
mariaeterezae – endêmicos
da Serra do Mar, na Mata
Atlântica.

487

UNIDADES DE
CONSERVAÇÃO
BENEFICIADAS



39 UCs incluídas em
ações dos novos projetos
selecionados, além da
abertura de processos para
a criação do Monumento
Natural da Gruna da Tarimba
em Goiás e de 6 RPPNs
estaduais na Bahia.

240

ESPÉCIES
AMEAÇADAS
ESTUDADAS



Execução de ações prioritárias
previstas nos Planos de Ação
Nacional (PANs), com destaque
para: Papagaios da Mata Atlântica,
Soldadinho-do-araripe, Tubarões e
Raias, e Herpetofauna do Sul.

Esforços CONJUNTOS

Para ampliar os resultados das iniciativas apoiadas e contribuir na formulação de políticas públicas para a proteção da biodiversidade, a Fundação Grupo Boticário direciona esforços na articulação entre gestores de unidades de conservação, pesquisadores, ONGs e demais envolvidos com os temas abordados pelos projetos.

O objetivo é estimular o diálogo: os pesquisadores apresentam ao Poder Público o conhecimento gerado pelos seus projetos e sugerem a adoção de práticas prioritárias para espécies e ecossistemas; ao mesmo tempo, os tomadores de decisão recebem as demandas da comunidade científica e indicam necessidades de futuros estudos e ações para suprir possíveis lacunas de informações.

Como resultado de articulações iniciadas no ano anterior, em 2015 houve avanços da implementação de **quatro UCs da região costeira do Paraná**, como:

- nomeação de um gestor para o Parque Nacional da Guaricana;

- regulação da pesca no entorno do Parque Nacional Marinho das Ilhas dos Currais;
- abertura de processos para regularização fundiária da Reserva Biológica de Bom Jesus;
- realização de ações para proteção do papagaio-de-peito-roxo no Parque Nacional do Superagui e em sua zona de amortecimento.

Neste ano, ocorreram ainda dois eventos de articulação. O primeiro encontro, em Goiânia (GO), em outubro, culminou na abertura do processo para **criação do Monumento Natural da Gruna da Tarimba** pela Secretaria de Meio Ambiente, Recursos Hídricos, Infraestrutura, Cidades e Assuntos Metropolitanos de Goiás.

O outro evento, realizado em novembro, em Ponta Grossa (PR), focou na implementação de **quatro UCs federais dos ecossistemas Floresta com Araucárias e Campos Sulinos**, localizadas no Paraná e em Santa Catarina. Durante a reunião, os presentes propuseram:

- o estabelecimento de áreas prioritárias para regularização fundiária e subsídios técnicos para elaboração dos planos de manejo do Parque Nacional dos Campos Gerais, da Reserva Biológica das Araucárias e do Refúgio de Vida Silvestre dos Campos de Palmas;
- ações para combate a ilícitos, uso público, programas de educação ambiental e continuidade das ações de reintrodução no Parque Nacional das Araucárias.



Gruna da Tarimba

FOTO: RICARDO MARTINELLI.

Roxita

VOLTA PARA CASA

A foto ao lado é do Roxito, indivíduo de papagaio-de-peito-roxo (*Amazona vinacea*) que teve seu nome escolhido por internautas, a partir de uma campanha em 2015 nos canais da Fundação Grupo Boticário nas redes sociais. O animal tornou-se símbolo de um projeto inovador de reintrodução de fauna ameaçada no Parque Nacional das Araucárias, UC que protege um dos mais importantes remanescentes de Floresta com Araucárias do país.

Vencedora do 23º Prêmio Expressão de Ecologia, a iniciativa do Instituto Espaço Silvestre tem feito solturas periódicas para reverter um cenário crítico: até 2010, o papagaio-de-peito-roxo era considerado extinto na região e hoje já se têm informações de reprodução da espécie na natureza. Os resultados

bem-sucedidos dessa reintrodução foram apresentados no evento de apresentação ao Poder Público, de novembro de 2015.

A importância dos remanescentes catarinenses para o papagaio-de-peito-roxo foi comprovada por um censo internacional realizado em 2015 com participação do Projeto Charão – iniciativa da Associação Amigos do Meio Ambiente que também é apoiada pela Fundação. Os dados mostram que existem cerca de três mil indivíduos na natureza, o que está abaixo de níveis seguros, e que Santa Catarina abriga as populações mais significativas, em torno de 1.500.

As ações de ambos os projetos – de reintrodução e o censo – estão entre as necessidades indicadas no Plano de Ação Nacional para Conservação dos Papagaios da Mata Atlântica. Criado em 2010, o PAN dos Papagaios envolve ainda outras quatro

espécies (*A. pretrei*, *A. brasiliensis*, *A. aestiva* e *A. rhodocorytha*), sendo que, à exceção da última, todas as demais já tiveram iniciativas apoiadas pela Fundação.



Papagaio-de-peito-roxo

(*Amazona vinacea*).

FOTO: VANESSA KANAAN



ÁREAS *Protegidas*

Reserva Natural Salto Morato

FOTO: JOSÉ PAIVA

Manter integralmente e em perpetuidade parcelas de espécies e de ecossistemas que compõem a biodiversidade planetária é um desafio mundial, e uma das principais estratégias para isso é o estabelecimento de áreas legalmente protegidas, chamadas no Brasil de **Unidades de Conservação (UCs)**.

A Fundação Grupo Boticário contribui diretamente para o fortalecimento do Sistema Nacional de Unidades de Conservação (SNUC), por meio da manutenção de duas **Reservas Particulares do Patrimônio Natural (RPPNs)** – na Mata Atlântica e no Cerrado, os dois biomas mais ameaçados do Brasil – e do financiamento a projetos que já beneficiaram 487 UCs.

Outras estratégias complementares estão relacionadas à produção e disseminação de conhecimento, focadas principalmente **na relevância das áreas protegidas**, como o estudo de valoração, o Congresso Brasileiro de Unidades de Conservação e o Wikiparques.

Reserva Natural Serra do Tombador

FOTO: JOSÉ PAIVA

Reservas NATURAIS



**Reserva Natural
Salto Morato**

FOTO: ADRIAN MOSS.

A Reserva Natural Salto Morato tem 2.253 hectares e está localizada em Guaraqueçaba, litoral do Paraná, dentro do maior remanescente contínuo de Mata Atlântica do Brasil. Criada em 1994, Salto Morato é reconhecida pela Unesco como Patrimônio Natural da Humanidade e considerada referência nacional em manejo de reservas privadas.

Em 1996, foi aberta à visitação e hoje é uma das principais atrações do litoral norte do Paraná, tendo recebido mais de **124 mil pessoas** de diversos estados brasileiros e países; em **2015**, foram **7.498 visitantes**.

A rica biodiversidade também atrai pesquisadores, sendo que **93 estudos** já foram realizados na Reserva, **cinco deles em 2015**. Além disso, **339 universitários** realizaram disciplinas de campo no local.

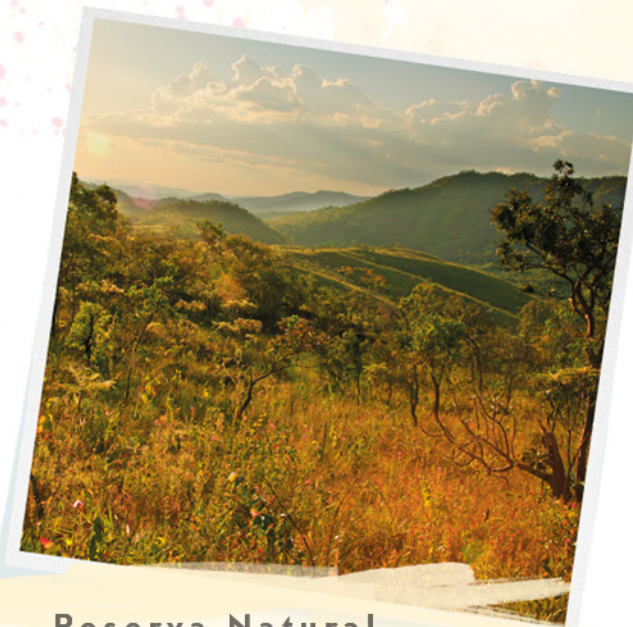

**Reserva Natural
Serra do Tombador**

FOTO: ADRIAN MOSS.

A Reserva Natural Serra do Tombador foi adquirida em 2007 e está localizada em Cavalcante, no interior de Goiás. Com seus 8.730 hectares, ela integra a Reserva da Biosfera do Cerrado Goyaz, está próxima ao Parque Nacional da Chapada dos Veadeiros e é uma das maiores RPPNs de Cerrado do país. Ao todo, **14 estudos foram realizados no local, sendo quatro deles em 2015**.

Florestas garantem água com qualidade

A conservação da vegetação nativa na Reserva Natural Salto Morato contribui para a manutenção da qualidade da água na região de Guaraqueçaba, como mostrou um trabalho de alunos de escolas de ensino público do município.

Eles analisaram em 2015 a água do rio Morato em dois pontos distintos: dentro da Reserva e em uma área fora, próxima à comunidade do Morato. No primeiro caso, a água apresentou índices de nitrito dentro do permitido. Já a coleta que foi feita fora da Reserva mostrou

variações fora dos parâmetros estabelecidos pelo Conselho Nacional de Meio Ambiente (Conama). O teste do nitrito é indicativo de contaminação recente, procedente de material orgânico vegetal ou animal.

As crianças e adolescentes que participaram da análise integram a quarta turma do programa "Guardiões da Natureza", uma iniciativa do Batalhão de Polícia Militar Ambiental do Paraná, que tem como parceiras a Fundação Grupo Boticário e a Prefeitura de Guaraqueçaba.



FOTO: PAULO CHAVES CAMARGO.



FOTO: FUNDAÇÃO GRUPO BOTICÁRIO.

Prevenção ao fogo é prioridade no Cerrado

Como uma das principais ameaças ao Cerrado é o fogo, a Reserva Natural Serra do Tombador investe em estratégias de combate e de prevenção a queimadas. As ações são realizadas dentro da própria RPPN, no entorno e na Chapada dos Veadeiros, em parceria com moradores, universidades, empresas e poder público.

Em 2015, a eficiência dos tradicionais aceiros

(retirada de vegetação rasteira em linhas para evitar a passagem do fogo durante um incêndio) foi potencializada dentro da Reserva, a partir da implantação de modelos inteligentes que consideram condições de terreno, vegetação e recorrência de fogo. Também foi contratada uma brigada temporária para atuar durante o período de seca, e adquiridos equipamento e veículo para combate e monitoramento. Devido a essas ações, os impactos das intensas queimadas que atingiram a região da Chapada dos Veadeiros em 2015 foram minimizados dentro da Reserva.

Disseminação

DOS BENEFÍCIOS ECONÔMICOS E SOCIAIS DAS UNIDADES DE CONSERVAÇÃO

Além de a sua importância ambiental ser inquestionável, o estabelecimento de UCs traz inúmeras vantagens adicionais, como econômicas e sociais, que muitas vezes passam despercebidas pela sociedade. Para comprovar que esses benefícios existem, e assim gerar mais argumentos positivos em favor das UCs, a Fundação Grupo Boticário divulgou em 2015 um estudo de valoração dos benefícios gerados na Reserva Natural Salto Morato e na Reserva Natural Serra do Tombador, bem como colocou à disposição da sociedade um roteiro de como valorar unidades de conservação.

O roteiro para a valoração de benefícios econômicos e sociais de unidades de conservação traz o passo a passo para avaliar os retornos que a criação de uma determinada área protegida oferece:

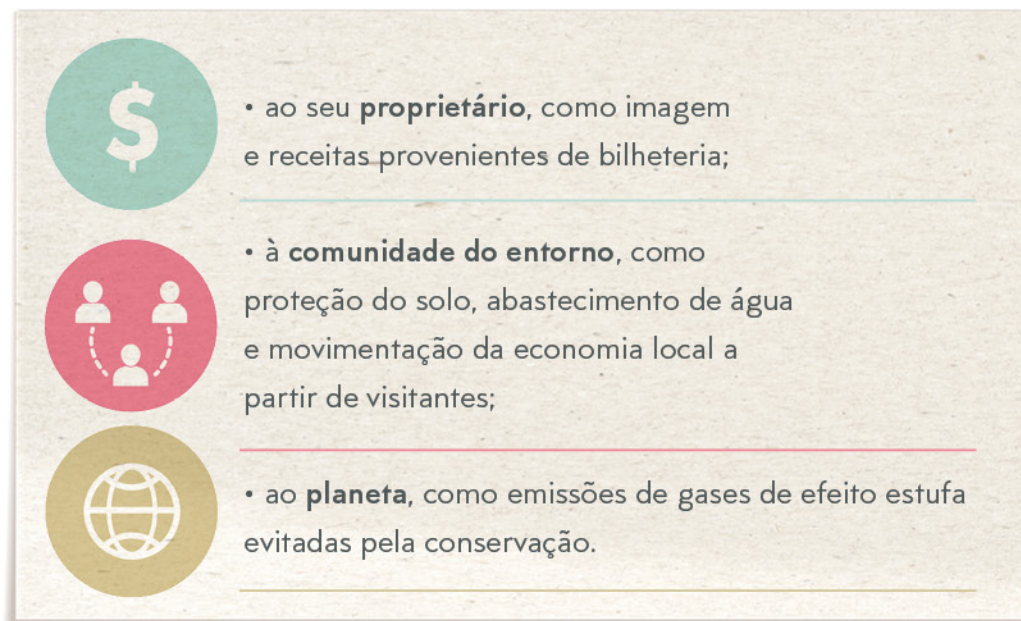

- ao seu **proprietário**, como imagem e receitas provenientes de bilheteria;
- à **comunidade do entorno**, como proteção do solo, abastecimento de água e movimentação da economia local a partir de visitantes;
- ao **planeta**, como emissões de gases de efeito estufa evitadas pela conservação.

Como o roteiro é adaptável, outros gestores podem aplicá-lo em qualquer área natural protegida do Brasil e do mundo, seja pública ou privada. Nesse contexto, em 2015, foram estabelecidas parcerias para que UCs públicas do Paraná e de Curitiba sejam valoradas, sendo uma com a Secretaria Estadual de Meio Ambiente e Recursos Hídricos do Paraná (SEMA) / Instituto Ambiental do Paraná (IAP) e outra com a Secretaria Municipal de Meio Ambiente de Curitiba (SEMMA).



Acesse os documentos da valoração em www.fundacaogrupoboticario.org.br
» O Que Fazemos » Reservas Naturais » Salto Morato » Programa de pesquisa.



Chapada dos Guimarães

FOTO: HAROLDO PALO JR.

Wikiparques

Lançado em **2014** pela Associação O Eco e pela Fundação Grupo Boticário, o **Wikiparques** é uma plataforma colaborativa disponível na internet (www.wikiparques.org), que traz informações sobre parques nacionais e outras UCs, além de estimular a visitação deles.

Em **2015**, a ferramenta foi ampliada, passando do formato “wiki” para um site que inclui conteúdo jornalístico sobre áreas protegidas e galerias nas quais qualquer pessoa com acesso à internet pode compartilhar fotos de UCs.

Congresso Brasileiro de Unidades de Conservação

Realizado periodicamente desde 1997, o Congresso Brasileiro de Unidades de Conservação (CBUC) é um dos mais importantes encontros internacionais sobre áreas protegidas e conservação da natureza da América Latina.

Em suas oito edições, envolveu profissionais de todo o Brasil e de diversos países na definição de diretrizes para a implementação de políticas públicas de conservação, bem como para o fortalecimento de áreas protegidas. Um exemplo de resultado direto dos CBUCs foram as dezenas de moções aprovadas em plenárias e encaminhadas aos órgãos competentes, destacando-se contribuições para a criação, aumento e manutenção de UCs em diferentes regiões brasileiras.

O **VIII CBUC** aconteceu de 21 e 25 de setembro de 2015, em Curitiba (PR). Com o tema “Perfeição que inspira, mobiliza e transforma”, incluiu grandes nomes da conservação e pessoas de diferentes gerações que de alguma maneira estão transformando realidades, como Marina Silva, Fernando Meireles, George Schaller, Albert Appleton, Maria Tereza Jorge Pádua e Ryan Hreljac.



VIII CBUC

FOTO: DIVULGAÇÃO.



Fernando Meireles

FOTO: DIVULGAÇÃO.

Conquistas CBUC

Desde 1997

10 Mil
PARTICIPANTES

331
PALESTRANTES

338
PALESTRAS E
CONFERÊNCIAS

97
MOÇÕES
APROVADAS

807
TRABALHOS
TÉCNICOS

5
EDIÇÕES DA MOSTRA
DE CONSERVAÇÃO
DA NATUREZA, COM
149 EXPOSITORES

Em 2015

1262
PARTICIPANTES
DE 15 PAÍSES

57
PALESTRANTES
DE 6 PAÍSES

3 PAINÉIS, COM
6 CONFERÊNCIAS
44
*PALESTRAS EM 5
SIMPÓSIOS

27
MOÇÕES
APROVADAS

167
TRABALHOS
TÉCNICOS

22
EXPOSITORES NA
V MOSTRA

*(sobre adaptação às mudanças climáticas, comunicação e mobilização, áreas privadas, proteção da fauna silvestre e negócios e biodiversidade).



MUDANÇA *Climática*

Parque Nacional do Superagüi

FOTO: ZIG KOCH.

A comunidade científica comprovou nos últimos anos que as emissões antrópicas de gases do efeito estufa (GEEs) – como queima de combustíveis fósseis e desmatamento – intensificam o aquecimento global, provocando alterações no clima planetário. Os efeitos adversos da mudança climática já estão presentes em vários lugares: enchentes prejudicam cidades, secas interferem na produção de alimentos e em outras atividades econômicas, insetos característicos de regiões tropicais – como o transmissor da dengue – têm sua área de abrangência aumentada, e espécies e ecossistemas naturais sensíveis tornam-se ainda mais ameaçados.

Diante dessa problemática, a maior parte dos países, inclusive o Brasil, comprometeu-se a agir contra a mudança climática. O marco histórico foi a assinatura do “Acordo de Paris”, em dezembro de 2015, durante a

21ª Conferência das Partes da Convenção-Quadro das Nações Unidas sobre Mudança do Clima (COP 21) – evento do qual a Fundação Grupo Boticário participou como observadora. Para o Acordo de Paris começar a valer a partir de 2021, ainda é preciso que ao menos 55 países o ratifiquem, ou seja, incorporem-no às suas leis internas, e que a somatória das emissões desses países seja igual ou superior a 55% das emissões globais.

Nesse cenário, a Fundação Grupo Boticário direciona esforços para que a conservação da natureza seja considerada nas estratégias brasileiras de mitigação e adaptação à mudança climática. Isso é feito por meio de geração de conhecimento científico e de influência em políticas públicas, em três linhas de atuação: **Adaptação baseada em Ecossistemas (AbE), Bio&Clima Lagamar e Observatório do Clima (OC).**

A instituição trabalha dessa forma porque considera que os ambientes naturais bem conservados aumentam a resiliência tanto dos ecossistemas quanto das sociedades humanas aos efeitos adversos das alterações no clima planetário. Além disso, as áreas naturais protegidas são estratégicas, pois o carbono capturado da atmosfera pela vegetação fica armazenado tanto nas plantas como no solo, evitando emissões de GEEs para a atmosfera.

Guaraqueçaba - PR

FOTO: ZIG KOCH.

Adaptação

BASEADA EM ECOSISTEMAS

“Adaptação baseada em Ecossistemas (AbE)” é o termo que tem sido utilizado mundialmente para designar iniciativas que consideram o uso da biodiversidade e dos serviços ambientais como parte de uma estratégia completa de adaptação à mudança climática.

O conceito, o histórico e as oportunidades de incorporação da AbE em políticas públicas estão compilados em um documento elaborado pela Fundação Grupo Boticário em 2014. No ano seguinte, o texto foi atualizado, traduzido para o inglês e divulgado amplamente. Como resultado, a instituição tem sido reconhecida como referência em AbE e acumulou as seguintes conquistas em 2015:

- incorporação de boa parte do documento de AbE no Plano Nacional de Adaptação à Mudança do Clima, em fase final de elaboração pelo Ministério do Meio Ambiente (MMA);

- desenvolvimento em conjunto com o MMA e outros parceiros de uma ferramenta para elaboração de estratégia de adaptação destinada à sociedade civil;
- inserção de artigo sobre as ações da Fundação relacionadas à AbE na publicação “Gerenciamento de Risco Climático”, do Conselho Empresarial Brasileiro para o Desenvolvimento Sustentável (CEBDS).

São aplicações desse conceito de AbE as prioridades da infraestrutura natural em detrimento de projetos de engenharia convencional, como a recuperação de matas ciliares para controle de inundações.

Nesse exemplo, além de potencialmente mais barata que a canalização de rios, a restauração das margens dos rios com vegetação nativa traz diversos benefícios adicionais, como:



Bicudinho-do-brejo
(*Stymphalornis acutirostris*).

FOTO: HAROLDO PALO JR.

a manutenção da biodiversidade local, o reestabelecimento da paisagem natural, a arborização urbana, o controle do microclima local, a absorção gradual da água da chuva, a redução de erosão e assoreamento dos cursos d'água e a proteção da população ao evitar a ocupação em áreas irregulares e suscetíveis à inundação.

Bio & Clima LAGAMAR

Desde 2011, foram apoiados 11 projetos que estão levantando informações a fim de propor diretrizes de manejo que reduzam os impactos da mudança climática sobre espécies e ecossistemas no Lagamar. Essa região, que compreende o litoral sul de São Paulo e o litoral do Paraná, integra o maior remanescente contínuo de Mata Atlântica do Brasil.

Em 2015, um documento preliminar com 12 diretrizes foi elaborado pelos envolvidos com a iniciativa e compartilhado com gestores de UCs do Lagamar, em nível federal e estadual (Paraná e São Paulo).

Observatório DO CLIMA

Cerca de 40 entidades da sociedade civil brasileira, incluindo a Fundação Grupo Boticário, formam o Observatório do Clima. Entre os objetivos dessa rede está a articulação de atores sociais para que o Governo assuma compromissos e crie e implemente políticas públicas efetivas em favor da mitigação e da adaptação à mudança do clima no país.

A rede também produz e compartilha informações relevantes sobre o tema, a exemplo da atualização em 2015 do Sistema de Estimativa de Emissões de Gases de Efeito Estufa e do lançamento do MapBiomass – plataforma para monitoramento de mudanças de uso do solo, em parceria com Google.

Floresta Atlântica

FOTO: HAROLDO PALO JR.



SERVIÇOS *Ambientais*

Área Natural em São Paulo

FOTO: VILLY RIBEIRO.

A natureza fornece tudo o que é essencial à vida humana: a purificação do ar, **o fornecimento de água**, a formação dos solos férteis que sustentam a agricultura e a regulação do clima global. Valorizá-la pela prestação desses e dos diversos outros serviços ambientais, bem como reconhecer as pessoas que a protegem, é uma inteligente estratégia que cresce no mundo.

O Pagamento por Serviços Ambientais (PSA) é um dos instrumentos econômicos que possibilita reconhecer aqueles que protegem a natureza e tudo que ela oferece, sejam eles governos, empresas, sociedade civil ou cidadãos.

Por considerar que o PSA é complementar às outras estratégias de conservação realizadas pela instituição, a Fundação Grupo Boticário trabalha com o tema desde 2003.

Sua iniciativa própria chama-se **Oásis** e foi lançada em 2006, sendo uma das primeiras do Brasil. Complementarmente, a partir de sua expertise, a instituição promove a implementação de **políticas públicas de PSA**.



**Brumadinho-Parque Estadual
Serra do Rola Moça**

FOTO: FERNANDO PIANCOSTELLI.

Sem floresta, sem água

Quando as pessoas abrem as torneiras em suas casas, logo se deparam com água potável, pronta para o consumo. Porém, até chegar lá, esse recurso natural percorre um longo caminho, que começa nas nascentes; e, se estas e as margens dos rios não estiverem protegidas por vegetação nativa, todo o processo de abastecimento será comprometido, podendo levar a colapsos hídricos como o enfrentado em São Paulo (SP).

Com o objetivo de sensibilizar a sociedade para a intrínseca relação entre florestas e água, a Fundação lançou nas redes sociais em 2015 a campanha **#SemFlorestaSemAgua**, que inclui um vídeo explicativo sobre os problemas hídricos no Brasil.

+ Saiba mais, assista ao vídeo em www.youtube.com/watch?v=DxvHMilNM_Q

Oásis

O Oásis promove a conservação de áreas naturais e sua biodiversidade, contribuindo para a manutenção da quantidade e qualidade de água. Também incrementa a renda de proprietários particulares de diferentes regiões do Brasil, pois indica o valor a ser recebido por aqueles que protegem áreas com vegetação nativa em terras particulares e adotam práticas conservacionistas de manejo e uso do solo.



Paulo Amorim, participante do Oásis Brumadinho

VFOTO: FERNANDO PIANCASTELLI.

A metodologia adotada no Oásis é inédita no país e foi desenvolvida pela própria Fundação Grupo Boticário. Ela é composta por um conjunto completo de ferramentas e procedimentos necessários ao planejamento, desenvolvimento, execução e monitoramento de um projeto de PSA. Seu diferencial é o seu modelo flexível, capaz de atender a diferentes realidades sociais, econômicas e ambientais.

Conquistas

2.693,99

hectares de área natural protegidos. Em 2015: 185,69 ha contratados.

286

proprietários de áreas naturais contratados. Em 2015: 53 novas adesões.

Desde 2006 são

12

termos de cooperação técnica vigentes.

Em 2015:
3 novos termos*
1 renovação**

*Com a Fundação do Meio Ambiente de Santa Catarina (Fatma), Serviço Autônomo Municipal de Água e Esgoto de São Bento do Sul-SC (Samae) e Prefeitura Municipal de Piraquara (PR);

**Com a Sociedade de Pesquisa em Vida Selvagem e Educação Ambiental (SPVS), no Paraná.

Lançado em 2006, o Oásis já foi implantado nos seguintes estados e municípios:

Projetos Locais

Implementado

- São Bento do Sul (SC)
- Brumadinho (MG)
- Corredores Ecológicos Chapecó e Timbó (SC)

Em Desenvolvimento

- Palmas (TO)
- São José dos Campos (SP)
- Bonito (MS)
- Piraquara (PR)
- APA do Pratigi (BA)

Em Reformulação

- São Paulo (SP)
- Apucarana (PR)

Programas Estaduais

- Em articulação (RJ)
- Em desenvolvimento (PR e SC)

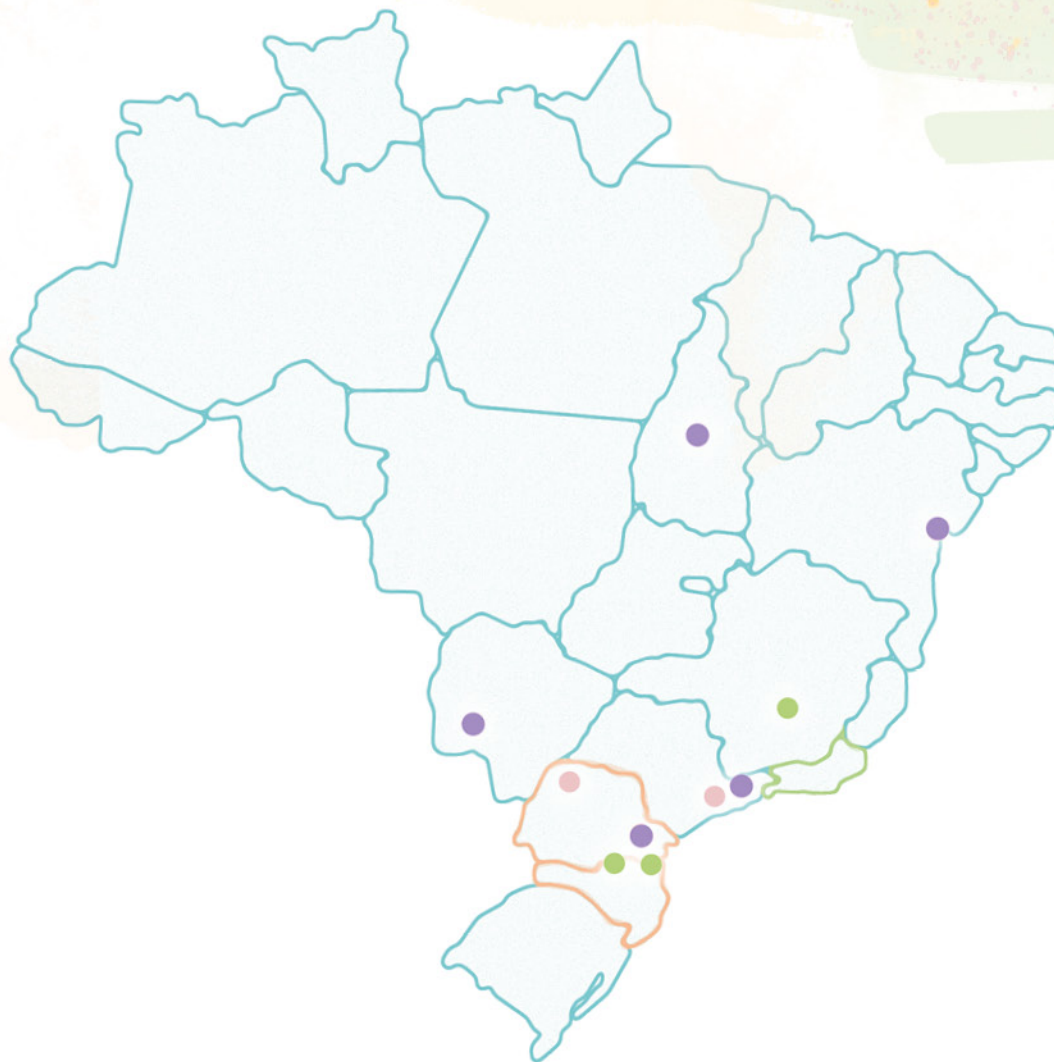

Influência

EM POLÍTICAS PÚBLICAS

A expectativa é que, ao longo dos anos, projetos de PSA sejam expandidos no Brasil e se tornem autossustentáveis, sendo incorporados a políticas públicas de conservação e econômicas. Para isso, a Fundação Grupo Boticário estimula governos e outras instituições a investir nesse instrumento, por meio de suporte institucional, da disponibilização gratuita da metodologia Oásis a parceiros e da influência para criação de marcos legais que instituem e regulamentem o mecanismo.

A articulação para políticas públicas acontece nas três esferas do poder público. Em âmbito **federal**, a Fundação integra uma coalizão de organizações que atuam junto à equipe de relatoria de dois projetos de lei referentes à

Política Nacional de Pagamento por Serviços Ambientais – PLs 792/2007 e 312/2015, que tramitam no Congresso Nacional. Os representantes do grupo de trabalho mantiveram contato constante em 2015 com o relator e seus assessores, para influenciar na tramitação dos PLs, garantindo coerência com os conceitos e princípios do PSA e com as ações existentes nas escalas municipais e estaduais.

Em **estados e municípios**, a atuação é focada nas localidades onde há termos de cooperação assinados com os respectivos governos. No total, são 15 instrumentos legais aprovados com contribuições da Fundação Grupo Boticário. Além disso, alguns dos avanços em 2015 foram a inserção da metodologia Oásis na implementação do PSA no estado do Paraná, previsto no âmbito do Programa Bioclima, e na iniciativa de PSA executada dentro do Programa SC Rural, em Santa Catarina, e também a protocolação de uma minuta de projeto de lei de PSA na Prefeitura de Brumadinho (MG).

Conquistas

15 instrumentos legais aprovados no total. São 9 leis, 4 decretos, 1 resolução e 1 portaria, incluindo:

- 5 novos instrumentos em 2015:
- 1 lei em Piraquara (PR) - Lei municipal Nº 1.540, que cria o Fundo Municipal de Serviços Ambientais (FMISA);
- 3 decretos: em Ibirapitanga (BA) - Decreto Municipal Nº 030, que regulamenta a política municipal de PSA; em Piraquara (PR) - Decreto municipal Nº 4.700, que cria o grupo gestor do projeto manancial vivo; e no estado do Paraná - Decreto Estadual 1.591, que regulamenta a política de PSA;
- 1 resolução no estado do Paraná - Resolução Sema 080/2015, que regulamenta o PSA RPPN.



NEGÓCIOS E *Biodiversidade*

Floresta com Araucárias

FOTO: HAROLDO PALO JR.

Existe uma intrínseca relação entre a economia mundial e a manutenção da biodiversidade e de seus serviços ambientais, pois toda a sociedade, incluindo as empresas, se beneficia de alguma forma do patrimônio natural.

Adicionalmente, como a maior parte das atividades produtivas impacta de alguma forma a natureza, seja positiva ou negativamente, torna-se cada vez mais necessário o engajamento do setor privado nas estratégias de conservação da natureza.

A Fundação Grupo Boticário promove e realiza ações para que o setor privado reconheça o imenso valor do patrimônio natural e inclua a proteção ambiental nas suas contas e estratégias. Nessa linha, a Organização é um dos membros fundadores do Instituto LIFE e uma das criadoras da inovadora **Certificação LIFE**, que tem como objetivo qualificar

e reconhecer organizações públicas e privadas que desenvolvem ações favoráveis à conservação da biodiversidade. Além disso, durante o VIII Congresso Brasileiro de Unidades de Conservação (CBUC)*, ocorrido em setembro de 2015, a Fundação abriu espaço para a realização, pela primeira vez no país, do **Fórum de Negócios da Biodiversidade da Convenção-Quadro das Nações Unidas sobre Diversidade Biológica (CDB)**.

O evento discutiu o papel das empresas na implementação do Plano Estratégico para a Biodiversidade 2011-2020 e as Metas de Aichi da CDB, cujos resultados em prol da redução da perda da biodiversidade devem ser alcançados até o fim desta década.

Outra forma de atuação da Fundação Grupo Boticário está relacionada à redução de impactos negativos que cadeias produtivas causam à biodiversidade, a exemplo do **Araucária+**.



Pinhão

FOTO: HAROLDO PALO JR.



**SAIBA
MAIS**

Encontre informações sobre o VIII CBUC na seção “Áreas Protegidas”.

Araucária+

Um dos ecossistemas mais característicos da Região Sul, a Floresta Ombrófila Mista ou Floresta com Araucárias tem hoje menos de 3% da sua área original de cobertura florestal, principalmente devido a atividades extrativistas a partir da segunda metade do século passado.

A iniciativa Araucária+ promove a conservação da Floresta com Araucárias por meio da inclusão socioeconômica de proprietários de áreas no Planalto Serrano de Santa Catarina e região em cadeias produtivas inovadoras, tendo como base espécies nativas desse ecossistema, como a erva-mate (*Ilex paraguariensis*) e o pinhão – que é a semente da araucária ou pinheiro-do-paraná (*Araucaria angustifolia*).

Desde 2013, a Fundação Grupo Boticário e a Fundação CERTI são parceiras para colocar o Araucária+ em prática e contam com o apoio do Governo do Estado de Santa Catarina, por intermédio da Companhia de Desenvolvimento do Estado de Santa Catarina (Codesc).



Florestas com Araucárias

FOTO: HAROLDO PALO JR.

VALOR Agregada



+ BIODIVERSIDADE

+ CONSUMIDORES CONSCIENTES

Além do padrão sustentável de produção, os proprietários que integram o Araucária+ são incentivados a **preservar remanescentes florestais**. Aqueles que se comprometerem a manter áreas de vegetação nativa em estágio avançado de conservação, sem intervenções, recebem mais. Para possibilitar isso, a cada transação comercial realizada no âmbito da iniciativa, parte dos valores é destinada a um fundo, e esse recurso é utilizado para bonificar os proprietários que conservam integralmente áreas de vegetação nativa.

Os produtores integrados ao Araucária+ passam a adotar um **padrão sustentável** para a produção da erva-mate e a coleta de pinhão, contribuindo para a conservação das florestas.

Depois, são conectados a um **mercado diferenciado**, formado por empresas, instituições de pesquisa ou outros atores que demandam insumos de origem sustentável, com informação e rastreabilidade, e que estejam associados à conservação.

Como contemplam **valores agregados**, o pinhão e a erva-mate provenientes do Araucária+ são comercializados a preços acima das médias locais. Outra vantagem aos produtores é que eles são conectados diretamente ao comprador final, sendo que os atravessadores locais passam a ter a opção de se incorporarem ao sistema como fornecedores de logística e outros serviços.

Conquistas ARAUCÁRIA+

Anoitecer-Carazinho-RE

FOTO: HAROLDO PALO JR.



203

hectares de áreas de floresta conservadas no total.



2

 transações comerciais já foram realizadas, sendo:

- 2014 - venda de 60 toneladas de erva-mate para a empresa norte-americana Guayaki, com valor 100% acima do preço local, destinada à produção de energéticos e chás;
- 2015 - venda de 800 quilos de pinhão para a cervejaria Insana, com valor 40% acima do preço local, sendo que também houve pagamento adicional à associação local que fez o beneficiamento da semente.

10

 proprietários integrados.

6 destes já foram beneficiados, somando:

- 197 ha com produção sustentável;
- 6,2 ha de áreas naturais protegidos integralmente por três anos, por meio de bonificação financeira.



Papagaio-charão

(*Amazona pretrei*).

FOTO: HAROLDO PALO JR.



ENGAJAMENTO DA

Sociedade

Estação Natureza Pantanal

FOTO: NAÍRA DE ZAYAS.

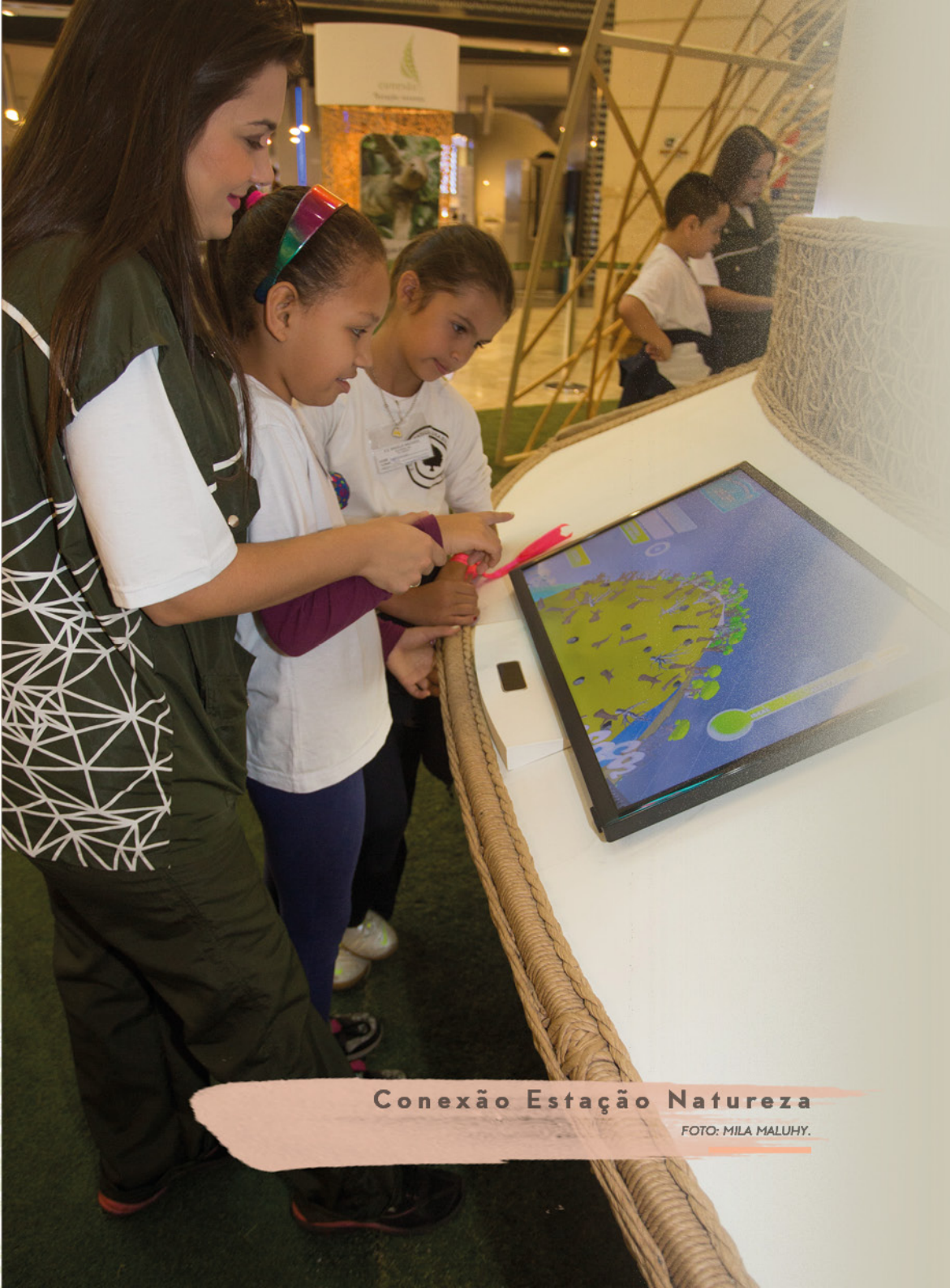

Conexão Estação Natureza

FOTO: MILA MALUHY.

A sociedade brasileira precisa agir urgentemente para proteger o patrimônio natural no nosso país, sob o risco de comprometer a qualidade de vida desta e das futuras gerações. Para isso, não basta a criação de mais leis e de iniciativas empresariais. Também é necessário formar uma nova consciência coletiva, capaz de reverter a cultura da degradação e a lógica perversa do desenvolvimento econômico a qualquer custo.

A Fundação Grupo Boticário acredita que o engajamento da população é essencial para que a conservação da natureza ganhe relevância na sociedade e nas políticas públicas do Brasil. Por isso, a instituição motiva diferentes grupos de interesse a agirem pela causa. Além de disseminar informações por meio de canais de comunicação – como site institucional, redes sociais e mídia –, a Fundação promove ações que sensibilizam os diversos públicos com os quais se relaciona. São exemplos as exposições interativas **Estação Natureza** e **Conexão Estação Natureza** e também a **Rede de Especialistas em Conservação da Natureza**.

Outra atuação é a **publicação de livros** relacionados a temáticas ambientais.

ESTAÇÕES *Natureza*

As Estações Natureza são exposições interativas que buscam sensibilizar a população sobre a questão ambiental, possibilitando o contato com a natureza para as pessoas que vivem em ambientes urbanos.



Estação Natureza São Paulo

FOTO: ANTÔNIO CARREIRO.

- 267.551 visitantes no total.
- 2.041 visitantes em 2015.

Elas foram concebidas para explorar os quatro sentidos: visão, audição, olfato e tato, com elementos variados como atividades interativas, imagens, paisagens sonoras e aromas que transportam os visitantes para uma viagem, quase real, a ambientes naturais brasileiros. Nos espaços também é realizado um trabalho diferenciado com escolas, fornecendo a alunos e professores material didático com a temática ambiental.

Em 2015, estavam em operação duas exposições permanentes: uma em **Corumbá (MS)**, inaugurada em 2006 e focada no ambiente natural do Pantanal; e outra em **São Paulo (SP)**, que aborda todos os biomas brasileiros, foi inaugurada em 2009 e está localizada dentro da Estação Ciência da Universidade de São Paulo (USP). Esta, devido a reformas na Estação Ciência, esteve fechada de março de 2013 a novembro de 2014 e depois foi reaberta em parceria com o Giro Cultural da USP.



Estação Natureza Pantanal

FOTO: NAÍRA DE ZAYAS.

- 116.410 visitantes no total.
- 23.434 visitantes em 2015, um recorde histórico.
- 84 instituições de ensino visitaram a exposição em 2015, número que corresponde a 90% das escolas dos municípios de Corumbá e Ladário.

CONEXÃO ESTAÇÃO *Natureza*



Motion by hands

FOTO: MILA MALUHY.

Em celebração aos seus 25 anos, em 2015, a Fundação Grupo Boticário lançou uma inovadora exposição, a Conexão Estação Natureza. Ela difere das demais exposições permanentes por ter sido especialmente configurada para ser realizada dentro de shoppings, atraindo assim mais visitantes e podendo percorrer diversas cidades brasileiras.

Além disso, é ainda mais interativa e sensorial, resultado alcançado a partir da utilização de recursos tecnológicos avançados e da união de conhecimento de vários profissionais das áreas cinematográfica, comunicacional e ambiental.

Por exemplo, há um cinema sensorial 4D, com imagens de vídeo em 360 graus e estímulos sensoriais como vento e chuva, que proporcionam experiência única ao visitante. Em outra estação da exposição, a tecnologia utilizada é a 'motion by hands', em que os jogadores utilizam suas mãos em cima da tela, sem precisar tocá-la, para interagir nas diversas fases de um game sobre mudanças climáticas.

Outra característica da Conexão Estação Natureza é que ela é acessível a todos os públicos, incluindo portadores de necessidades especiais, como deficientes visuais, auditivos e físicos.

Conquistas

- 3,7 milhões de pessoas passaram pela exposição em 2015.
- 10.096 alunos atendidos, de 229 escolas.
- 9 cidades percorridas: São Paulo (SP), Rio de Janeiro (RJ), Belo Horizonte (MG), Brasília (DF), Salvador (BA), Fortaleza (CE), Curitiba (PR), Porto Alegre (RS) e Campo Grande (MS).
- 90% de satisfação dos visitantes.
- 74% de visitantes sensibilizados.



Cinema Sensorial 4D

FOTO: MILA MALUHY.

REDE DE *Especialistas*

A Rede de Especialistas em Conservação da Natureza é formada por 57 profissionais de referência nacional e internacional, que atuam em áreas relacionadas à proteção da biodiversidade e assuntos correlatos. Constituída em 2014, por iniciativa da Fundação Grupo Boticário, a Rede possui o objetivo de estimular a divulgação na mídia e posicionamentos em defesa da conservação da natureza brasileira.

- **57** especialistas membros (veja a relação no Anexo VIII).
- **15** posicionamentos divulgados (3 em 2014, 12 em 2015).
- **33** solicitações de entrevista.
- **380** veiculações de posicionamentos na imprensa (55 em 2014 e 325 em 2015).

Chapada dos Veadeiros

FOTO: ACERVO

Publicações

Outra forma de atuação da Fundação Grupo Boticário para disseminar conhecimento é a publicação de livros e materiais técnicos sobre conservação da biodiversidade. Em 2015, foram lançados três livros:

- **“Conservando a natureza do Brasil”**, de Maria Tereza Jorge Pádua, que é membro do Conselho Curador da Fundação. Nesse livro de memórias, a autora relembra fatos e curiosidades das décadas de 1960 a 1980, quando contribuiu para a implantação de um amplo e representativo sistema de unidades de conservação do Brasil.
- **“Um naturalista e outros animais: histórias de uma vida em campo”**, que é a tradução para o português de uma obra clássica do biólogo George Schaller. Ele foi responsável por estudos pioneiros sobre alguns dos animais mais carismáticos no mundo, como gorila, leão, panda e onça-pintada.
- **“Visões de um passado remoto”**, do Almirante Ibsen de Gusmão Câmara, que foi membro do Conselho Curador da Fundação desde 1990 até seu falecimento, em 2014. Essa é uma obra de Paleontologia, que traz desenhos a bico de pena de animais pré-históricos, mostrando a evolução dos vertebrados.



The background features a soft watercolor wash in shades of yellow and light blue. A faint, artistic illustration of a plant with long, thin leaves is visible in the lower half of the page. The word 'Anexas' is written in a teal, cursive font across the center.

Anexas

Relação de Parceiros Institucionais – ANEXO I

- Associação Mineira de Defesa do Ambiente (AMDA)
- Associação O Eco
- Batalhão da Polícia Militar Ambiental Força Verde - PR
- Conselho Empresarial Brasileiro para o Desenvolvimento Sustentável (CEBDS)
- Coalizão do Fogo
- Companhia de Desenvolvimento do Estado de Santa Catarina (CODESC)
- Conselho Consultivo do Parque Nacional da Chapada dos Veadeiros
- Conservação Internacional (CI)
- Convenção da Diversidade Biológica da ONU (CDB)
- Coordenação Regional do ICMBio (CR9) - Florianópolis
- Editora Horizonte Geográfico
- Editora da Universidade Federal do Paraná
- Fundação de Amparo à Pesquisa do Estado de São Paulo (FAPESP)
- Fundação Araucária de Apoio ao Desenvolvimento Científico e Tecnológico do Estado do Paraná
- Fundação Centros de Referência em Tecnologias Inovadoras (CERTI)
- Fundação do Meio Ambiente (FATMA)
- Fundação Neotrópica do Brasil
- Centro de Estudos em Sustentabilidade (GVCES)
- Instituto Ambiental do Paraná (IAP)
- Instituto Estadual do Ambiente do Rio de Janeiro (INEA)
- Instituto Municipal de Turismo de Curitiba
- Ministério Público de Minas Gerais
- Ministério do Meio Ambiente
- Observatório do Clima
- Organização Conservação da Terra
- Prefeitura Municipal de Cavalcante - GO
- Prefeitura Municipal de Guaraqueçaba - PR
- Prefeitura Municipal de Piraquara - PR
- Prefeitura Municipal de São José dos Campos - SP
- Revista Plurale
- Secretaria de Estado do Desenvolvimento Econômico Sustentável de Santa Catarina (SDS)
- Secretaria de Estado do Meio Ambiente e Recursos Hídricos do Paraná
- Secretaria Municipal do Verde e Meio Ambiente de São Paulo
- Secretaria Estadual de Meio Ambiente de São Paulo (SEMA)
- Secretaria Municipal de Meio Ambiente de Curitiba (SEMMA)
- Serviço Autônomo Municipal de Água e Esgoto de São Bento do Sul - SC
- Sociedade de Pesquisa em Vida Selvagem e Educação Ambiental (SPVS)
- União Internacional para Conservação da Natureza (UICN)
- United Kingdom Climate Impacts Programme (UKCIP)
- Votorantim Industrial
- World Wildlife Fund (WWF - Brasil)

Franquias Doadoras – ANEXO II

O BOTICÁRIO

A BRUXA COMÉRCIO DE PERFUMARIA
A C MIGAILIDES DENEZES M
A DE C FREITAS
A DE C FREITAS & CIA LTDA
A FOFINHA BOUTIQUE LTDA
A M B MACHADO
A M TRISTONI CARRARO
A MACEDO PERFUMARIA LTDA
A NATURAL COLORS LTDA
A NATURAL COMÉRCIO DE PERFUMES
A NATUREZA COSMÉTICOS COMÉRCIO
A T A PERFUMARIA E COSMÉTICOS LTDA
A T PERFUMARIA E COSMÉTICOS LTDA
A. C. R. OLIVEIRA - DISTRIBUIDORA
A. T. FRANCIOSI & CIA LTDA
ACACIA COMÉRCIO DE PRODUTOS
ACCORDES DISTRIBUIDORA DE COSMÉTICO
ACQUA BRASILIS COMÉRCIO DE PERFUMES
ACQUA COSMÉTICOS LTDA
ACQUA FRESCA PERFUMARIA E
ACQUA PERFUMES E COSMÉTICOS LTDA
ACQUA ROCCO PERFUMARIA LTDA
ADHONAI PERFUMARIA, COSMÉTICO
ADRIANA MADEIRO TEIXEIRA EIRELI
ADRIANA MADEIRO TEIXEIRA LOPES
AERO ROCCO PERFUMARIA LTDA
AFFINIT PERFUMES E COSMÉTICOS

AFONSO & FILGUEIRA LTDA
AFONSO CLAUDIO PERFUMARIA
AFONSO E FILGUEIRA LTDA
ÁGUA FRESCA COLÔNIAS ESSÊNCIAS LTDA
ÁGUA FRESCA ESSÊNCIAS LTDA
AGV PERFUMES E COSMÉTICOS LTDA
AHUMADA COMÉRCIO DE PERFUMES
ALDAIR BARBOSA SIMÕES GOMES
ALESSANDRA CRISTINA BRIENCE
ALESSANDRA GOMES CROCE
ALFI PRODUTOS NATURAIS LTDA
ALGAS COSMÉTICO E PERFUMARIA LTDA
ALINE E CAMARGO
ALMEIDA PINTO ATACADISTA LTDA
ALQUIMIA COMERCIAL DE PERFUMES LTDA
ALZIR E SOUZA LTDA
ALZIRA CUNHA PERDONATTI
AMARIGE PERFUMES E COSMÉTICOS LTDA
AMILIS PERFUMARIA E COSMÉTICOS LTDA
AML COMÉRCIO DE COSMÉTICOS
ANA CAROLINA M. ZANATTA
ANA CLAUDIA RAZENTE & CIA LTDA
ANA PAULA D ONOFRIO DI
ANA PAULA D ONOFRIO DI DOMIZIO
ANA RITA DA SILVA E CIA LTDA
ANA TEREZA MOTTA SANTANA
ANCHIETA PERFUMARIA E COSMÉTICOS
ANDRADE & SANTANA COSMÉTICOS
ANGELITA S. PORTELA BRUNHARI

ANGICO COMÉRCIO DE COSMÉTICOS
ANIS COMERCIAL PERFUMARIA LTDA
ANNABELLA SANTOS CARNEIRO
ANNALINE AMALIA PORPINO TRAVASSOS
ANTONIO TEODORO GONÇALVES GUIMARÃES
ANTUANY M R DE BIASI PERFUMARIA
ANTURIO COMÉRCIO DE PERFUMES
APARECIDA DE SOUZA LIMA
APARECIDA DE SOUZA LIMA BOA SORTE
AQUARELA PERFUMARIA LTDA
AQUARIUS PERFUMES E COSMÉTICOS
ARBO - PERFUMES E COSMÉTICOS LTDA
ARCANJO PERFUMARIA LTDA
ARCO-IRIS NO AR CENTRAL DE SERVICOS
ARILDA DE CASSIA KUCZERA ZAMPIER
ARKA-VD PRODUTOS DE
AROMA E TAFETA MAGAZINE LTDA
AROMA PRODUTOS NATURAIS LTDA
AROMA TROPICAL COMÉRCIO DE PERFUMES
AROMAS DA NATUREZA ESSÊNCIAS LTDA
AROMAS E PERFUMARIA GARCIA LTDA
AROMAS NATURAIS PERFUMARIA
AROMAS NO AR COSMET LTDA
ARPEL DISTRIBUIDORA DE COSMÉTICOS
ART PERFUMES E COSMÉTICOS LTDA
ARTESIL PERFUMES E COSMÉTICOS
ARTESIL PRODUTOS NATURAIS LTDA
ARTHUR DA SILVA TEIXEIRA
ASTER PERFUMARIA E COSMÉTICOS

ATHENA COMÉRCIO DE PRODUTOS
ATHENA COSMÉTICOS LTDA
ATRAM COMÉRCIO DE PRODUTOS NATURAIS
ATTIE LTDA
ATTIE PERFUMES E COSMÉTICOS
AURA COMÉRCIO DE COSMÉTICOS LTDA
AXIS DISTRIBUIDORA DE PERFUMARIA
AZURITA PRODUTOS NATURAIS LTDA
B E A PERFUMARIA E COSMÉTICOS LTDA
B J GONÇALVES PERFUMARIA
B. H. FIGUEIREDO
BACCIOTTI E RAYES LTDA
BALADI COMÉRCIO DE COSMÉTICOS LTDA
BANHO DE CHEIRO LTDA
BANHO DE CHEIRO PERFUMARIA LTDA
BARROSO & FRANCO LTDA
BARROSO E GUIMARÃES LTDA
BASTOS E FRAGA LTDA
BAUER COSMÉTICOS LTDA
BEGONIA PERFUMES LTDA
BELLA PERFUMES E COSMÉTICOS LTDA
BELLACATARINA PERFUMES LTDA
BELLE DISTRIBUIDORA
BEM BONITA PERFUMARIA E COSMÉTICOS
BEM ELEGANTE PERFUMARIA
BEM ESTAR PERFUMARIA E COSMÉTICOS
BEM PERFUMADA PERFUMARIA

BEM VIVER PERFUMARIA E COSMÉTICOS
BERGAMO S PERFUMARIA LTDA
BERGAMOS PERFUMARIA LTDA
BERTA COMÉRCIO DE COSMÉTICOS LTDA
BETEL COMÉRCIO DE COSMÉTICOS
BETO BAUER E CIA LTDA
BIG SER COSMÉTICOS LTDA
BLUNAS AROMATICA PERFUMARIA
BOTI PERFUMARIA E COSMÉTICOS LTDA
BOTICA PERFUMARIA E PRESENTES LTDA
BOTICORPO VD COMÉRCIO DE PERFUMES
BOTILAGO LTDA
BOTILAPA VD COMÉRCIO DE PERFUMES
BOTINORTE PERFUMES LTDA
BOTISETE LTDA
BRAUNA COMÉRCIO DE COSMÉTICOS
BRESSAN E HATAKEYAMA LTDA
BRESSAN HATAKEYAMA & CIA LTDA
BRITO & SANTANA PERFUMARIA LTDA
BRITO & SANTOS COSMÉTICOS LTDA
BROMELIA COSMÉTICOS LTDA
BROMELIAS DE CACHOEIRAS COSMÉTICOS
BURITI - PERFUMES E COSMÉTICOS
C. DINIZ & CIA. LTDA
C. RIGHI & CIA LTDA
C. S. COMÉRCIO DE COSMÉTICOS
CALENDULLA PERFUMES E COSMÉTICOS
CALUSA COMÉRCIO DE PERFUMES LTDA

CAMAGUI COMÉRCIO DE ROUPAS
CAMILLE DA SILVA BATISTA E CIA
CAMPECHE PRODUTOS NATURAIS LTDA
CANTO PERFUMARIA E COSMÉTICOS LTDA
CARAIBEIRA COMÉRCIO DE COSMÉTICOS
CARDOSO & VALENTIM PRODUTOS
CARICIAS PERFUMES LTDA
CARLOS ROBERTO PALERMO
CARMEN LUCIA SILVA BRITO
CARMEN NEVES DINIZ PERFUMARIA
CARMO E BARROSO COMÉRCIO LTDA
CAROLINA DA SILVA POSCA SOUZA
CAROLINAS PROENCA COMÉRCIO
CAROLINE FATIMA DA HORA
CARPE DIEM COMÉRCIO DE PERFUMARIA
CARPE DIEM COMÉRCIO DE PERFUMES
CARTINS FERULO
CARTINS PERFUMES E COSMÉTICOS LTDA
CARVALHO COMÉRCIO DE COSMÉTICOS
CARVALHO PERFUMES E COSMÉTICOS LTDA
CASARIN & CASARIN LTDA
CASPIA PERFUMES E COSMÉTICOS LTDA
CASSIA PERFUMARIA LTDA
CEDRO PRODUTOS NATURAIS
CELEBRARE PERFUMARIA E COSMÉTICOS
CELEBRARE PERFUMES LTDA
CELIDA MARCIA ALMEIDA NOBRE
CERQUEIRA E VINHOSA LTDA
CESAR AUGUSTO DAS D. FREITAS

CESAR GUINDANI RIGHI
CHAMPAGNAT PERFUMARIA E COSMÉTICOS
CHARMOSA DISTRIBUIDORA DE PERFUMES
CHARMOSA PERFUMARIA LTDA
CHEIRO DA TERRA PERFUMES LTDA
CHEIROS DO BRASIL LTDA
CHEIROS PERFUMARIA LTDA
CHEIROS PERFUMES E COSMÉTICOS LTDA
CHOICES COSMÉTICOS LTDA
CILA COSMÉTICOS LTDA
CITRICA COMÉRCIO DE PERFUMES
CL DINIZ E CIA LTDA
CLARA COMÉRCIO DE PERFUMES E
CLASSIC PERFUMARIA E COSMÉTICOS
CLASSIC PERFUMARIA LTDA
CLASSIC ROCCO PERFUMARIA LTDA
CLAUDIA REGINA GOMES CROCE
COMERCIAL ATT LTDA
COMERCIAL DE COSMÉTICOS
COMERCIAL DE COSMÉTICOS CACULE LTDA
COMERCIAL DE PRES. GOMES LTDA
COMERCIAL DUQUE & GODOY LTDA
COMERCIAL DUQUE COSMÉTICOS E
COMERCIAL DUQUE E GODOY LTDA
COMERCIAL J D LTDA
COMERCIAL LAMANE LTDA
COMERCIAL LIARA
COMERCIAL LIARA DE LINS LTDA
COMÉRCIO DE PERFUMARIA

COMÉRCIO DE PERFUMARIA GINSENG
CONNEXION PERFUMARIAS E COSMÉTICOS
COQUEIRAL PERFUMARIA E COSMÉTICOS
COQUINHO PRODUTOS NATURAIS
CORPO E PERFUME COSMÉTICOS LTDA
COSTA CYPRIANO E CIA LTDA
COSTA FONTES E MARTINS LTDA
COSTA LITTIERI COMÉRCIO
COSTA SILVA E SCARPELLINI LTDA
CRAVINA COMÉRCIO DE PERFUMARIA
CRISTIANE TOMAZONI
CRISTINA COMÉRCIO DE PERFUMES LTDA
CSS DISTRIBUIDORA DE COSMÉTICOS
D & T COSMÉTICOS LTDA
D C AMORA E AROMA COMÉRCIO
D C CEREJA COMÉRCIO DE PERFUMES
D C RENANTHERA COMÉRCIO
D E T COSMÉTICOS LTDA
D RAMOS
D TALHE COMÉRCIO DE PRESENTES
D. C. PRIMULA COMÉRCIO DE PERFUMES
D. M. LAZARI RIBEIRO
DACLE COSMÉTICOS LTDA
DALCI MARIA MEIRA
DALCI MARIA MEIRA DE ANDRADE
DANI COMÉRCIO DE PERFUMES
DANIEL CROCE
DANILO MEDEIROS PERFUMARIA LTDA
DASILIO PERFUMARIA LTDA

DEBORA FIDELIS DOS SANTOS
DELIA COMÉRCIO DE COSMÉTICOS LTDA
DELMARI DIAS
DEQUECH & EMPINOTTI LTDA
DEYVID ROBSON LIMA NUNES
DI GASPERO PERFUMARIA LTDA
DIMITRI PERFUMES E COSMÉTICOS LTDA
DINGI PERFUMARIA LTDA
DINIZ PERFUMES E COSMÉTICOS LTDA
DIOMAR O. GUIMARÃES & CIA LTDA
DIORIO - COMÉRCIO DE PERFUMES
DIRECT SALES COMERCIAL LTDA
DIRLEMA DA SILVA ANTUNES
DISTRIBUIDORA E COMÉRCIO DE PRODUTO
DL PERFUMARIA LTDA
DOME PRODUTOS DE BELEZA
DOMENICA PERFUMES LTDA
DOMENICA SAPORI PERFUMES
DOMENICA SAPORI PERFUMES NATURAIS
DONNAS PERFUMES LTDA
DORNELLES & MENEGHETTI LTDA
DREAMS FRIBURGO COSMÉTICOS LTDA
DREAMS PERFUMARIA E COSMÉTICOS
DUNI PERFUMARIA E COSMÉTICOS LTDA
DUQUE COMÉRCIO DE PERFUMES
DUTRA & CIA LTDA
E C QUEIROZ
EDALICE PERFUMES LTDA
EDGAR E ALICE PERFUMES LTDA

EDILBERTO TEDESCHI PRESENTES
EDITH CARDOSO GUIMARÃES
EGEO COMÉRCIO DE PERFUMES
EGEO COSMÉTICOS LTDA
EGEO DISTRIBUIDORA DE PERFUMARIA
EISA ARTIGOS PRESENTES LTDA
ELAINE RODRIGUES CARDOSO
ELDA AGUIAR E CIA LTDA
ELDA MARIA TAVARES AGUIAR
ELIANA M.MATSUDA & CIA LTDA
ELIANE BASTOS & CIA LTDA
ELIANE BASTOS LIRA E CIA LTDA
ELIANE LIRA & CIA LTDA
ELISA BARBOSA PERFUMARIA
ELIZABETH ROJO DE BIASI
ELLEN PERFUMES LTDA
ELYSEE PERFUMARIA LTDA
EMILY DA SILVA TEIXEIRA
EMPORIO PERFUMADO LTDA
ENY BARTZ GANASSINI
EQUILIBRIO NATURAL PERFUMARIA
ERIKA FERNANDA TIMOTEO CAVICHIOLI
EROS COMERCIAL LTDA
EROS PERFUMARIA E COSMÉTICOS LTDA
EROS PRODUTOS NATURAIS LTDA
ESMERA PRODUTOS DE BELEZA
ESSENCE PERFUMARIA VD LTDA
ESSÊNCIA COMERCIAL LTDA
ESSÊNCIA DISTRIBUIDORA DE COSMÉTICOS

ESSÊNCIAS DO CAMPO PERFUMES LTDA
ESTTIG - COSMÉTICOS E PERFUMARIA
EXCLUSIVA PERFUMES LTDA
EXOTICA PERFUMES E COSMÉTICOS
EXUBERANCE COSMÉTICOS E PERFUMARIA
F E R FERREIRA
F H ALMEIDA
F P DE OLIVEIRA NUNES
F. E. R. FERREIRA
F. R. CAVALCANTE
F. VIANA LANZA
F. VIANA LANZA .
FABIANA FERREIRA MEZZETTI
FATIMA COMERCIAL DE PERFUMES LTDA
FELIPE FREIRE ALBANELL
FEMILA PERFUMARIA COSMÉTICOS LTDA
FEMME COSMÉTICOS LTDA
FENIX PERFUMARIAS LTDA
FERF & JLG COMÉRCIO DE COSMÉTICOS
FERF & JLG SHOPPING COMÉRCIO DE
FERF E JLG SUZANO COMÉRCIO DE COSMÉTICOS
FERNANDO CROCE
FERNANDO GOMES CROCE
FINO GOSTO LTDA
FLAVIA ANDREIA PEREIRA BARBOSA
FLAVIA BORGES DE OLIVEIRA MONTANS
FLOR DE IRIS PERFUMARIA
FLOR DE LIS COMÉRCIO
FLOR DE PESSEGO PRODUTOS

FLORA COMÉRCIO DE COSMÉTICOS LTDA
FLORA DISTRIBUIDORA DE PRODUTOS
FLORA NATURAL PERFUMARIA
FLORATA PERFUMES E COSMÉTICOS LTDA
FLORATTA COMÉRCIO LTDA
FLORATTA IN-SILVER LTDA
FLORATTA PERFUMES E COSMÉTICOS LTDA
FLORES NATURAIS LTDA
FLORES EM FRASCOS ESSÊNCIAS LTDA
FLORES PERFUMADAS COMÉRCIO
FLORESTA ÁGUA BRANCA COMÉRCIO
FLORESTA BARRA FUNDA COMÉRCIO
FLORESTA CAPITAL COM DE COSMÉTICOS
FLORESTA DA MOOCA PRODUTO
FLORESTA DE BARUERI PROD NATURAIS
FLORESTA DE ITAPEVI PRODUTOS
FLORESTA DE JANDIRA PRODUTOS
FLORESTA DO TAMBORE PRODUTOS
FLORESTA ERMELINO MATARAZZO
FLORESTA LAUZANE PAULISTA COMÉRCIO
FLORESTA LEOPOLDINA COMÉRCIO DE
FLORESTA PACAEMBU COMÉRCIO DE
FLORESTA PONTE RASA PRODUTOS
FLORESTA SABRINA PRODUTOS
FLORESTA SANTANA DE PARNAIBA
FLORESTA SAO MIGUEL PRODUTOS
FLORESTA TREMEMBE COMÉRCIO DE
FLORESTA TROPICAL PRODUTOS NATURAIS
FLORESTA TUCURUVI COMÉRCIO DE

FLORESTA VD CAPITAL DISTRIBUIDORA
FLORESTA VD DISTRIBUIDORA
FLORESTA VERDE COMÉRCIO DE PRODUTOS
FLORESTA WEST PLAZA I COMÉRCIO DE
FLOWER COMERCIAL DE COSMÉTICOS
FLOX COMERCIAL PERFUMEIRA
FLOX COMÉRCIO DE COSMÉTICOS
FONTES-FONTES E CIA LTDA
FOUGERE PERFUMES LTDA
FRAGA E DELAVIA LTDA
FRAGRÂNCIA - COMÉRCIO DE PRODUTOS
FRAGRÂNCIA DA NATUREZA PERFUMARIA
FRAGRÂNCIA FLORAL - PRODUTOS
FRAGRÂNCIA FLORAL PRODUTOS NATURAIS
FRAGRÂNCIAS DE OLARIA COSMÉTICOS
FRAGRÂNCIAS PRODUTOS NATURAIS
FRAGRÂNCIAS VENDAS DIRETAS
FRANCISCO S. DA SILVA
FREE DREAMS COMÉRCIO DE COSMÉTICOS
FREESIA PERFUMES E COSMÉTICOS LTDA
FRICOTE S LTDA
G & M PERFUMES E COSMÉTICOS LTDA
G G SHOP COMÉRCIO DE PRODUTOS
G GONDIM PERFUMARIA E COSMÉTICOS
G M PERFUMARIA E COSMÉTICOS LTDA
G. TONIN E CIA LTDA
GABRIEL BORDIN & CIA LTDA
GAIA COMÉRCIO DE COSMÉTICOS LTDA
GALBANO PERFUMARIA & COSMÉTICOS

GALBE II PERFUMARIA E COSMÉTICOS
GALBE PERFUMARIA E COSMÉTICOS LTDA
GALBE VD PERFUMARIA E
GAMBY COMERCIAL LTDA
GEORGE SALOMAO BALADI
GERBERA D C PERFUMES E COSMÉTICOS
GERBERA PERFUMES E COSMÉTICOS
GG PERFUMARIA E COSMÉTICOS LTDA
GHN DISTRIBUIDORA DE PRODUTOS DE
GILEIDE SOUZA DOS SANTOS
GINA ROSE CANDIDA FERREIRA
GIOVANA BALADI
GIRASSOL PERFUME
GIRASSOL PERFUMES E COSMÉTICOS LTDA
GIRASSOL PRODUTOS NATURAIS LTDA
GISELLE BALADI
GISELY CAMARGO FAUSTINO
GISELENE DE SOUSA QUINTEIRO
GLAMOUR PERFUMARIA E COSMÉTICOS
GLAMOUR PERFUMARIA LTDA
GLORIA MARIA AMARAL GUIMARÃES
GOLD PERFUMES LTDA
GOM COSMÉTICOS LTDA
GPMS PERFUMARIA E COSMÉTICOS LTDA
GRACIANO E CRUZ LTDA
GRAD, GOUVEA & CIA LTDA
GRAFITE PRODUTOS NATURAIS LTDA
GUANDU PERFUMARIA E COSMÉTICOS LTDA
GUARAPARI PERFUMARIA E COSMÉTICOS

GUSTAVO BALADI
GUSTAVO ROSADO SAMPAIO
GUZELLA & CIA LTDA
H B DE ALMEIDA & CIA LTDA
H K N LOLI & CIA LTDA
H. B. DE ALMEIDA & CIA LTDA
H. F. BUSTAMANTE PERFUMARIA
H2C DISTRIBUIDORA DE COSMÉTICOS LTDA
HELENA DANIEL DA SILVA
HELICONIA PERFUMES E COSMÉTICOS
HELOIZA KIMYKO NISHI LOLI
HELOUISE RIGHI & CIA LTDA
HENRY PEREIRA E CIA LTDA
HERA COSMÉTICOS E PERFUMARIA LTDA
HERBARIS PERFUMARIA E COSMÉTICOS
HIBISCO COMÉRCIO DE PERFUMES
HILEIA COMÉRCIO DE COSMÉTICOS LTDA
HOCK SIEWERDT PERFUMES COM
HOME PERFUMARIAS E COSMÉTICOS
HORTENCIA COSMÉTICOS LTDA
IACI BONTEMPO DE ANDRADE MESQUITA
IBATIBA PERFUMARIA E COSMÉTICOS
IC PERFUMARIA E COSMÉTICOS LTDA
ICONHA PERFUMARIA E COSMÉTICOS
IDELGARDYA KENIA FERNANDES
IDELGARDYA KENIA FERNANDES PINHEIRO
IGACY COMÉRCIO DE COSMÉTICOS LTDA
IL PROFUMO COMERCIAL LTDA
ILCA MARIA ALVES

ILIADA PERFUMES E COSMÉTICOS LTDA
INCENSE DISTRIBUIDORA DE PERFUMES
INCENSE PERFUMARIA E COSMÉTICOS
INFINITY PRODUTOS NATURAIS LTDA
INRI COSMÉTICOS LTDA
INSENSATEZ PERFUMES E COSMÉTICOS
INTENSE LTDA
INTENSE PRODUTOS NATURAIS
IOLANDA AZEVEDO SILVA CAMARGO
IRAPUAN MARTINEZ AFONSO EIRELI
IRENE Y. KAKUBO E CIA. LTDA
IRLANIA MARIA ALVES DANTAS
IRMAOS LOCATELLI PERFUMARIA LTDA
IRMAOS VARONI COSMÉTICOS LTDA
ISABELA BESSA COMÉRCIO DE PERFUMES
ISRAEL GOMES DE ALENCAR GONDIM
IT PERFUMARIA E COSMÉTICOS LTDA
ITA PERFUMARIA LTDA
IZ PERFUMARIA E COSMÉTICOS LTDA
IZANGRA PRODUTOS NATURAIS
IZIDIO FERREIRA LEITE NETO & CIA
J A CAMARGO
J C RIBEIRO FERREIRA
J C S AMARAL
J D COMÉRCIO DE PERFUMES LTDA
J GONDIM COMÉRCIO DE PERFUMES
J GONDIM DE MEDEIROS
J M ROCHA DOS SANTOS PERFUMARIA
J R L COMÉRCIO DE PRODUTOS NATURAIS

J S DAGOLA - COSMÉTICOS
J SAUERBRONN PERFUMES LTDA
J V L COMÉRCIO DE PERFUMES LTDA
J. C. S. AMARAL
J. L. GABRIOLLI
J. P. CASARIN
JABOUTICABA PRODUTOS NATURAIS
JACARANDA - PERFUMES E COSMÉTICOS
JACIRA BEZERRA DE BRITO LOPES
JACY DOS SANTOS TIMOTEO
JANCARTINS LIMITADA
JANCARTINS PERFUMARIA E COSMÉTICOS
JARDIM NATURAL PRODUTOS DE BELEZA
JASMIIN COMÉRCIO ATACADISTA DE
JATOBA DA MATA
JE OLIVEIRA PERFUMARIA E COSMÉTICOS
JEAN MARC PIGOT
JIMENA PORPINO TRAVASSOS
JJBK COMERCIAL DE COSMÉTICOS LTDA
JL97 COSMÉTICOS E PERFUMARIA
JOAO CARLOS CIBIN
JOAO VICENTE BORGES DE CARVALHO
JOAO ZAMPIER NETO & CIA LTDA
JOELMA GRACILIANO R. JESUS
JOELMA GRACILIANO ROCHA
JOICELY KOROVSKY
JOILMA FREITAS DE OLIVEIRA
JORGE FERREIRA MOUTINHO
JOSE DE SA VILAROUCA

JOSEFA MARIA SANTANA
JR FREITAS PERFUMARIA E COSMÉTICOS
JULIANA BRAGA MARTINS BARBOSA
JULIANA DEQUECH EMPINOTTI
JULIO CESAR EMPINOTTI
JULLIANA LOCATELLI PERFUMARIA LTDA
JUNQUEIRA PERFUMARIA EIRELI
JUSSARA DEQUECH EMPINOTTI
KACTUS NATIVO - PERFUMARIA
KAKA COSMÉTICOS LTDA
KALANIT PERFUMES E COSMÉTICOS LTDA
KARABET BAGDASARYAN & CIA LTDA
KARINE FILGUEIRA DE OLIVEIRA -
KEIJIRO NEZU & EDA NEZU LTDA
L A A N COMÉRCIO DE COSMÉTICOS
L A GUIMARÃES DE OLIVEIRA E CIA
L A GUIMARÃES DE OLIVEIRA
L AULER DENARDI
L DASILIO
L M E DANTAS PERFUMES
L ODORE COSMÉTICOS LTDA
L R CAVALCANTE COMÉRCIO LTDA
L S FERNANDES PINHEIRO
L. AULER DENARDI
L.A.H. FIGUEIREDO.
L.L.B.R. DISTRIBUIDORA LTDA
LA ESSENCE COMÉRCIO DE PERFUMARIA
LA FLORATTA COSMÉTICOS LTDA
LADJA BETANIA CARDOSO PEREIRA

LARA PERFUMES E COSMÉTICOS LTDA
LAURA ANDREA MARTINS BARBOSA
LEAL & SANTOS LTDA
LEDA COMÉRCIO DE COSMÉTICOS LTDA
LEDONIA COMÉRCIO DE PERFUMES
LEILA CRISTINA FONTES RIBEIRO E CIA
LEME PRODUTOS NATURAIS LTDA
LEMONS MACHADO COMERCIAL
LEYLAK LTDA
LHM PERFUMARIA LTDA
LHOTSE PERFUMARIA LTDA
LIKA COSMÉTICOS LTDA
LILI COSMÉTICOS LTDA
LILY PERFUMARIA E COSMÉTICOS LTDA
LIMAR PERFUMES E COSMÉTICOS LTDA
LIMASOL PERFUMES E COSMÉTICOS
LIMONE PERFUMES E COSMÉTICOS LTDA
LINDA PERFUMARIA LTDA
LINOVELC PRODUTOS NATURAIS LTD
LION COMÉRCIO DE PERFUMES LTDA
LIRIO S COMÉRCIO DE PERFUMARIA LTDA
LIRIOS DE CORDEIRO COSM LTDA
LOPES E CALDAS PERFUMARIA E
LOTUS COMÉRCIO DE COSMÉTICOS LTDA
LOUTHI PERFUMARIA E COSMÉTICOS LTDA
LP DISTRIBUIDORA DE COSMÉTICOS LTDA
LUCIA DE FATIMA ARAUJO SOARES
LUCIANA CRISTINA DIORIO DELICATO
LUCIANA VIEIRA DO NASCIMENTO

LUCIMARA DOS SANTOS PERDONATTI
LUI COMERCIAL LTDA
LUIZ FELIPE MAGALHAES MAXIMO
LUIZ GUILHERME GUIMARÃES MAXIM
LUPE PERFUMARIA E COSMÉTICOS LTDA
LUZ DO AROMA PRODUTOS NATURAIS
LYRA PERFUMES E COSMÉTICOS LTDA
M & M COMÉRCIO DE PERFUMES LTDA
M A DE ARAUJO PERFUMARIA
M C COMÉRCIO DE PERFUMES LTDA
M C M PERFUMARIA LTDA
M DO P DO S.DO V. FAGUNDES
M E A COSMÉTICOS LTDA
M E M PERFUMARIA E COSMÉTICO LTDA
M GIRAO PERFUMARIA E COSMÉTICOS
M J CHIORATTO
M L A DA SILVA PALERMO
M M LOCATELLI LTDA
M M PEREIRA CASARIN & CIA LTDA
M M PEREIRA PERFUMES LTDA
M MACEDO PERFUMARIA LTDA
M N KADOSH COMÉRCIO DE PERFUMARIA
M N N DA SILVA
M N PISOM PERFUMARIA E COSMÉTICOS
M PEDRON E CIA LTDA
M ROLIM E CIA LTDA
M&A COSMÉTICOS LTDA
M. C. T. GUIMARÃES LTDA
M. G. DE OLIVEIRA E CIA LTDA

M. J. D. DA SILVA WATANABE
M. M. C. BEHNCK E CIA LTDA
M. R. QUEIROZ
M.A. ROJO PERFUMARIA
M.C.T. GUIMARÃES LTDA
M.M.C. BEHNCK E CIA LTDA
MA CHERIE PERFUMES E COSMÉTICOS
MA PERFUMARIA COSMÉTICOS LTDA
MACAMBIRA COMÉRCIO DE COSMÉTICOS
MAGAZINE D AZEVEDO & CIA LTDA
MAGUIAR COMÉRCIO DE PERFUMES
MALBEC PERFUMARIA E COSMÉTICOS LTDA
MALBEC RESERVA PERFUMARIA LTDA
MALBEC.X EIRELI LTDA
MALVA - PERFUMES E COSMÉTICOS LTDA
MALVA COMÉRCIO DE PERFUMARIA E
MAMAHE COMÉRCIO E DISTRIBUIDORA DE
MAMB PERFUMARIA LTDA
MAMEDE COMÉRCIO DE PERFUMARIA
MAMEDE, NOBREGA E CIA LTDA
MANACA DA SERRA PERFUMES LTDA
MANDARINA PERFUMES LTDA
MARA FERNANDA MAMEDE DE SOUSA
MARA FERNANDA PERFUMARIA LTDA
MARACATU PERFUMES LTDA
MARCELO MATRONE
MARCIA AFFINI BAGDASARYAN
MARCIA RODRIGUES JARDIM SOUZA
MARCOS ROLIM SILVA DE QUEIROZ

MARGARETH FATIMA BASTOS DE OLIVEIRA
MARGARETH GUIMARÃES MAXIMO
MARGARETH S FINKLER & CIA LTDA
MARIA FATIMA SANTOS CARVALHO
MARIA ALMIRA MESQUITA
MARIA AUXILIADORA N.MACHADO
MARIA DA CONCEIÇÃO C M MAIA
MARIA DAS GRACAS COSTA E SILVA
MARIA DAS GRACAS SARTORE
MARIA DAS GRACAS SARTORE BAZZARELLA
MARIA DE CASSIA REIS
MARIA DE FATIMA MELO NOGUEIRA
MARIA DE FATIMA SANTOS
MARIA DO SOCORRO SA
MARIA DOS REMÉDIOS DANTAS
MARIA DOS REMÉDIOS DANTAS MARTINS
MARIA H ANTUNES
MARIA H. ANTUNES COSMÉTICOS LTDA
MARIA HELOISA DA SILVA
MARIA HELOISA DA SILVA MATRONE
MARIA JOSE CARVALHO DE FREITAS
MARIA JOSE M. LANZA
MARIA NILCE S. DE SOUSA
MARIA NORA EGIDIO LEME
MARIA RUBENICE SILVA
MARIA SELMA SOUZA ALVES & CIA LTDA
MARIA SUELY DE JESUS
MARIANA COMÉRCIO DE PRODUTOS
MARIANE BOUTIQUE LTDA

MARIANO E CIA LTDA
MARILENE SALETE TOMAZONI
MARILETE RIGHI & CIA LTDA
MARILVANE POTRICH GUARESCHI
MARINA CAVALHERI
MARINA D NOAL PERFUMES
MARKAHS PERFUMARIA E COSMÉTICOS
MARLISE DA CUNHA DE SOUZA
MARMARYS PERFUMARIA LTDA
MARTA REGINA BRAGA M. BARBOSA
MATEUS BORDIN
MATEUS DA SILVA POSCA
MATHEUS LOCATELLI PERFUMARIA LTDA
MATOS COMÉRCIO DE PERFUMES
MAURICIO VELTRI FILGUEIRAS
MAURO NUNES PEREIRA FILHO
MAXIM S PERFUMARIA LTDA
MD COMÉRCIO DE COSMÉTICOS LTDA
MEDEIROS E LOCATELLI LTDA
MEIRA & GOMES LTDA
MILAGRES E BRAZ LTDA
MILLE AROMA COSMÉTICOS NATURAIS
MILLENUM PERFUMES LTDA
MLFX DISTRIBUIDORA DE PRODUTOS LTDA
MMAR PERFUMARIAS LTDA
MMS DISTRIBUIDORA DE COSMÉTICOS
MOACIR LUIS CASARIN
MODULO COMÉRCIO DE COSMÉTICOS E
MOLLIKA E CIA LTDA

MONA LISA DE AQUINO SOUZA
MONICA MOREIRAIRELES
MORGANA PERFUMARIA LTDA
MOURA ASSUNÇÃO E CIA LTDA
MULTIPLA COMÉRCIO DE COSMÉTICOS
MULTIPLA DISTRIBUIDORA E COMÉRCIO
MUNIZ DELAVIA GARCIA LTDA
MUNIZ E DELAVIA LTDA
MUNIZ E MUNIZ COSMÉTICOS LTDA
MUNIZ FREIRE COSMÉTICOS LTDA
MUQUICABA PERFUMARIA E COSMÉTICOS
MVM PERFUMARIA LTDA
MYRIAD COMÉRCIO DE PERFUMES
MYRIAD COSMÉTICOS LTDA
MYRIAD PERFUMARIA E COSMÉTICOS
MYRIAD PERFUMES LTDA
MYRIAN GUIMARÃES MAXIMO DI BELLO
MYRRA COMÉRCIO DE PERFUMES E
N G DE CARVALHO
N I CEREJEIRA COMÉRCIO DE
N I CYCLAMENES COMÉRCIO DE PERFUMES
N I CYMBALARIA COMÉRCIO DE PERFUMES
N I IRIS COMÉRCIO DE PERFUMES
N I TANNAT COMÉRCIO DE PERFUMES
N P ARON COSMÉTICOS
N.I. CLIVIA COMÉRCIO DE PERFUMES E
N.S.F. COSMÉTICOS E PRESENTES LTDA
NARDO PERFUMARIA E COSMÉTICOS
NATIVA COMÉRCIO DE PERFUMARIA

NATIVA PERFUMARIA E COSMÉTICOS LTDA
NATURAL PERFUMARIA LTDA
NATUREZA COMÉRCIO E REPRESENTAÇÕES
NATUREZA PERFUMARIA E COSMÉTICOS
NATUREZA VIVA PRODUTOS COSMÉTICOS
ND PERFUMARIA & COSMÉTICOS LTDA
NECTAR COMÉRCIO DE PRODUTOS
NECTAR COSMÉTICOS LTDA
NELCHAEEL COMÉRCIO DE COSMÉTICOS
NEVES PERFUMARIA E COSMÉTICOS LTDA
NEVOA PERFUMES E COSMÉTICOS LTDA
NGG PERFUMARIA LTDA
NICCO E NICCO LTDA
NICIA M P DOS REIS
NICIA M P DOS REIS PEDREIRA E CIA
NICOSIA PERFUMES E COSMÉTICOS
NISHI & LOLI LTDA
NORMA GUZELLA GONCALVES
NORTH WIND PERFUMES E COSMÉTICOS
OFRIS PERFUMARIA E COSMÉTICOS LTDA
OLIMPE PERFUMARIA E COSMÉTICOS LTDA
OPS PERFUMARIA E COSMÉTICOS LTDA
ORLA PERFUMARIA E COSMÉTICOS LTDA
ORQUIDEA PRODUTOS NATURAIS LTDA
ORVALHO COMÉRCIO DE COSMÉTICOS
ORVALHO NO AR COMÉRCIO DE
OSCAR TOMAZONI EIRELI .
OUTSIDER MAGAZINE LTDA
P & B COMÉRCIO DE PERFUMARIA LTDA

P & R PERFUMARIA E COSMÉTICOS LTDA
P E B COMÉRCIO DE PERFUMARIA LTDA
P E B SAO BERNARDO DO CAMPO
P E B VERGUEIRO COMÉRCIO
P E R PERFUMARIA E COSMÉTICOS LTDA
P H PRODUTOS COSMÉTICOS LTDA
P&B DIADEMA COMÉRCIO DE PERFUMARIA
P&B SAO BERNARDO DO CAMPO COMÉRCIO
P&B VERGUEIRO COMÉRCIO DE
P&B VERGUEIRO COMÉRCIO DE PERFUMARIA
P.H. PRODUTOS COSMÉTICOS LTDA
PANDANO PERFUMES E COSMÉTICOS
PAPOLA PERFUMARIA E COSMÉTICOS LTDA
PASSIONE PERFUMARIA LTDA
PATRICIA POSSENTI GUIMARÃES
PAULO ROBERTO BURTET FILHO
PCA - PERFUMARIA E COSMÉTICOS
PCA - PERFUMARIA E COSMÉTICOS DA
PEDRA SANTA COSMÉTICOS LTDA
PEDRO PINTO COMERCIAL LTDA
PEDRO PINTO ENGEL MACEDO E CIA LTDA
PEDRON PERFUMARIA E COSMÉTICOS LTDA
PEIXOTO BRUM E CIA. LTDA
PEREIRA PERFUMARIA LTDA
PERFITA PERFUMES E COSMÉTICOS LTDA
PERFUMARIA 474 LTDA
PERFUMARIA ALVES SOUZA LTDA
PERFUMARIA E COSMÉTICOS DO AGRESTE
PERFUMARIA E COSMÉTICOS JARDIM

PERFUMARIA E COSMÉTICOS LTDA
PERFUMARIA E COSMÉTICOS SALVADOR
PERFUMARIA LEMOS MACHADO LTDA
PERFUMARIA LOCATELLI LTDA
PERFUMARIA PRATIGY LTDA
PERFUMARIA RAINHA LTDA
PERFUMARIA RIO BRANCO LTDA
PERFUMES E COSMÉTICOS DASILIO LTDA
PERFUMES MADEIRA E FARIA LTDA
PETALA PERFUMES LTDA
PETALAS NO AR COSMÉTICOS LTDA
PETRA COMÉRCIO DE PRODUTOS
PETRA COMÉRCIO DE PRODUTOS NATURAIS
PIACERE DI ODORE PERFUMES NATURAIS
PIEMONTE PERFUMES E COSMÉTICOS
PINHEIRO COMÉRCIO DE PERFUMARIA
PIRAUA PERFUMES LTDA
PISOM COMERCIAL LTDA
PADIO PERFUMARIA E COSMÉTICOS
PADIO PERFUMARIAS E
PONTES E PEREIRA LTDA
PONTOES COSMÉTICOS LTDA
PORTA A PORTA PERFUMARIA
PORTAL COMÉRCIO DE PRODUTOS
PORTINARI PERFUMARIA E COSMÉTICOS
PORTINARI PRODUTOS NATURAIS LTDA
POTRICH E BRIDI LTDA
POTRICH E GUARESCHI LTDA
POTYMARY PERFUMARIA LTDA

PRODUTOS DE BELEZA AROMA LTDA
PUPILA PERFUMARIA E COSMÉTICOS LTDA
QUASAR COMÉRCIO DE PERFUMES E
QUASAR PERFUMARIA E COSMÉTICOS LTDA
QUEIROZ PRESENTES E PERFUMARIA LTDA
R PASQUOTTO PRESENTES
R & R COMÉRCIO LTDA
R BERNARDINO MUNIZ COSMÉTICOS
R E G PRODUTOS NATURAIS LTDA
R E R COMÉRCIO LTDA
R GIRAIO PERFUMARIA E COSMÉTICOS
R M C MARIANO & CIA LTDA
R M PINTO PERFUMARIA
R MOLICA E I PRACA LTDA
R NETO PERFUMARIA E COSMÉTICOS LTDA
R PASQUOTTO PRESENTES
R. A. ZANATTA
R. BERNARDINO MUNIZ COSMÉTICOS
R. GIRAIO PERFUMARIA E COSMÉTICOS
R. H. FIGUEIREDO
R. MOLICA E A. F. MOLICA LTDA
R.H.FIGUEIREDO - EIRELI
RADIANCE PERFUMARIA LTDA
RAFAELA FREIRE ALBANELL
RAIZES E CHEIROS P.P.LTDA
RAIZES PERFUMES E COSMÉTICOS LTDA
RALF SIEWERDT
RASCOVSCHI COMERCIAL LTDA
RAVENA COSMÉTICOS LTDA

RAYES E LIMA LTDA
RAZENTE & GIBERTONI BASSO LTDA
REALCE ATACADISTA DE COSMÉTICOS
REGIA COMÉRCIO DE COSMÉTICOS LTDA
REGINA AIDA VARONI DE CARVALHO
REHAEL COMÉRCIO DE COSMÉTICOS LTDA
REINALDO DE TOLEDO LEME PERFUM
RENATA ALVES DANTAS
RICARDO M E SANTOS
RIGHI E RIGHI COSMÉTICOS LTDA
RIO PARDO COSMÉTICOS LTDA
RITA DE C C S AMARAL
RLR CENTRAL LTDA
ROBERTA BORDIN
ROBSON T. DA COSTA QUEIROZ
ROBSON TRAVASSOS DA COSTA QUEI
ROCCO SMETICOS PERFUMARIA LTDA
ROCCOVIA PERFUMARIA LTDA
ROCCOVILLE PERFUMARIA LTDA
RODRIGO MOTTA SANTANA
ROGERIO ANGHINONI PINTO
ROJO DISTRIBUIDORA DE COSMÉTICOS
ROSA MARIA HOCK SIEWERDT
ROSANGELA ZOPPE FREITAS
ROSAS E CASSIS
ROSAS E CASSIS PERFUMARIA E
ROSE COMÉRCIO DE PERFUMES LTDA
ROSMARIN PERFUMARIA E COSMÉTICOS
ROSSANA SOUTO

ROYALTY PERFUMES E COSMÉTICOS LTDA
RT PERFUMES E COSMÉTICOS LTDA
RTN PERFUMES E COSMÉTICOS LTDA
S & D COM. E PERFUMARIA LTDA
S E D PERFUMARIA LTDA
S H S MAIA GOMES
S M DA SILVA PEREIRA
S M DE MENEZES BUSTAMANTE
S R N PRODUTOS NATURAIS LTDA
S T PASQUOTTO PRESENTES
S VIX DISTRIBUIDORA, PERFUMARIA E
S. P. ARON COSMÉTICOS
SA & CIA LTDA
SABBA AROMA PRODUTOS NATURAIS
SAGE COSMÉTICOS MA LTDA
SAHAO E LIMA LTDA
SALVIA COMÉRCIO DE COSMÉTICOS LTDA
SALVIA PERFUMES LTDA
SAMMARA LAYSSA LIMA NUNES
SANDRA CRISTINA LAIZE PERFUMARIA
SANDRA LEO GUERRA MARTINS
SANDRA M. CARVALHO FREITAS
SANDRO CESAR MAIA
SANTOS & PERDONATTI LTDA
SARATOGA PRODUTOS DE BELEZA
SEABRA PERFUMES E COSMÉTICOS LTDA
SEBASTIAO DE JESUS
SEBASTIAO PAULO DE CARVALHO
SED COM E PER

SEDNA PERFUMES E COSMÉTICOS LTDA
SEIVA FLORAL PRODUTOS COSMÉTICOS
SELB - COMÉRCIO DE COSMÉTICOS LTDA
SELBMANN COMÉRCIO DE COSMÉTICOS
SELMA APARECIDA NANTES FORONI
SERGIO NATALICIO DE JESUS
SERLOC SERVICOS LOCAÇÕES E COMÉRCIO
SIDNEI MATRONE JUNIOR.
SOBRALANA PERFUMES LTDA
SOCORRO GLEISE FERNANDES PINHEIRO
SOFT PERFUMARIA E COSMÉTICOS LTDA
SOL E LUA PERFUMES E COSMÉTICOS
SOLARMELROS DE CANTAGALO COSMÉTICOS
SONIA MARISA GALAVOTTI
SONIA MARISA GALAVOTTI DE CARVALHO
SONIA REGINA DE OLIVEIRA PERFUMARIA
SOUZA E SANTOS PERFUMARIA
SPIRIT PERFUMES E COSMÉTICOS LTDA
SRN PRODUTOS NATURAIS LTDA
SUAVE AROMA LTDA
SUMAUNA PERFUMES E COSMÉTICOS LTDA
SYTRISKI SANTOS PERFUMARIA E
T & D COSMÉTICOS LTDA
T J PERFUMARIA E COSMÉTICOS LTDA
T J RIBEIRO
T Y W COSMÉTICOS LTDA
T.G. TONIN E CIA LTDA
TALIA COMÉRCIO DE COSMÉTICOS LTDA
TANIA REGINA DE ANDRADE NICCO

TANTUS COMÉRCIO DE PERFUMES E
TARSIS COSTA LIMA
TATHY COMÉRCIO DE PERFUMES
TATIANA BEZERRA NUNES
TAYLA PERFUMES E COSMÉTICOS LTDA
TAYSUL PERFUMES E COSMÉTICOS LTDA
TEIXEIRA E BARBOSA DISTRIBUIDORA
TERESA R.S.A. OLIVEIRA
TERESA REGINA S A DE OLIVEIRA
TEREZINHA G. DA CONCEIÇÃO
TGJ PERFUMARIA E COSMÉTICOS LTDA
TGT VD LTDA
THAIS BARBOSA BONIFACIO
THEMIS PERFUMES E COSMÉTICOS LTDA
THIAGO BASTOS OLIVEIRA E CIA LTDA
THIAGO LUIZ FRAGA DELAVIA
TIMOTEO - COMÉRCIO DE PERFUMARIA
TIMOTEO & CAVICHIOLI LTDA
TIMOTEO COM. DE PERFUMARIA LTDA
TLCH PERFUMARIA LTDA
TOTALIS REVENDA DE PERFUMARIA
TRIFANA PRODUTOS NATURAIS LTDA
TUAREG COMERCIAL DE COSMÉTICOS LTDA
TULIPA PRODUTOS NATURAIS LTDA
TULYPA PERFUMES E COSMÉTICOS LTDA
UNAPE PERFUMARIA E COSMÉTICOS LTDA
UOMINI PERFUMES LTDA
URBANO BESSA COMÉRCIO
URBANO BESSA COMÉRCIO DE PERFUMES

V D NOAL COMÉRCIO
V D NOAL E CIA LTDA
V D NOAL PERFUMES
V MARVULLE & G M MARVULLE LTDA
V. MARVULLE E G. M. MARVULLE
V.M. GOUVEIA PERFUMES LTDA
V.M. PERFUMARIA LTDA
VANESSA KELLY ALMEIDA MACEDO
VANIRDA BRESSAN
VARONI COMÉRCIO E REPRESENTAÇÕES
VARONI E VARONI LTDA
VARONI METROPOLITAN COSMÉTICOS
VARONI V.D COMÉRCIO LTDA
VD LOCATELLI PERFUMARIA LTDA
VD2NIDC ATACADO DE PERFUMES E
VDM PERFUMARIA LTDA
VDNOVA VDIGUACU ATACADO DE PERFUMES
VEIGA E CASTRO LTDA
VELANES COSMÉTICOS LTDA
VELDA COMÉRCIO DE COSMÉTICOS
VELUSILC COSMÉTICOS LTDA
VENDA NOVA PERFUMARIA E COSMÉTICOS
VENDORA DISTRIBUIDORA DE PRODUTOS
VERA L.B. NUNES
VERITA DELLA VITA PERFUMES NATURAIS
VERT PERFUMARIAS E COSMÉTICOS LTDA
VESSENZA ABAST ESP DE PROD
VETIVER PERFUMARIA E COSMÉTICOS
VIA NATURAL LTDA

VILLAS PERFUMARIA E COSMÉTICOS LTDA
VILMA APARECIDA SGOBBI
VIOLETA COMÉRCIO DE PRODUTOS
VIOLETA COSMÉTICOS LTDA
VIRGINIA MARIA LADISLAU FREIRE
VISSOMZ ABAST ESPECIAL
VITERBO & VITERBO LTDA
VIVA COSMÉTICOS E PERFUMES LTDA
VIVA LUZ COSMÉTICOS LTDA
VLC COSMÉTICOS LTDA
VO MARIO BAZAR LTDA
W I PERFUMARIA LTDA
W N I COMERCIAL LTDA
WALK COMÉRCIO LTDA
WANIA MOREIRA GARCIA MORAIS
WHOLESALE PERFUMARIA E COSMÉTICOS
WILSON LUIZ CYPRIANO
WINDRUNNER COMERCIAL LTDA
WNALD PEREIRA GUIMARÃES
WR COSMÉTICOS LTDA
Y E M COMÉRCIO VAREJISTA DE ARTIGOS
YANG PERFUMARIA E COSMÉTICOS LTDA
YPE COM DE PRODUTOS NATURAIS LTDA
YUKO PERFUMARIAS LTDA
YURI PERFUMES LTDA
ZULMIRA DA CONCEIÇÃO FONTES

quem disse, berenice?

ABELLE PERFUMARIA E COSMÉTICOS LTDA
ANA PAULA D ONOFRIO DI DOMIZIO
AQUABELLA PERFUMES E
BAGDASARYAN COSMÉTICOS LTDA
BERE COMERCIAL LTDA
BERE COMÉRCIO DE PERFUMES
BIG LUZ COSMÉTICOS LTDA
C D COMÉRCIO DE COSMÉTICOS
CALI COSMÉTICOS LTDA
CH'AN TAO COMÉRCIO DE COSMÉTICOS
CHROMATA COSMÉTICOS LTDA
EDELVAIS PERFUMES LTDA
FINESSE PERFUMES E PRESENTES LTDA
FLORE NATURAIS LTDA
FLORESTA MONALISA
FLORESTA MONALISA COMÉRCIO
H M BARROSO GUIMARÃES EPP
HARAJUKU MAKE-UP, COSMÉTICOS
INTENSE COSMÉTICOS LTDA
J D COMÉRCIO DE PERFUMES LTDA
J GONDIM DE MEDEIROS
JUNIPERO - PERFUMES E COSMÉTICOS
KARABET BAGDASARYAN E CIA LTDA
LADY LE COMÉRCIO DE COSMÉTICOS E
MARIA DOS REMÉDIOS DANTAS MARTINS
MGN PRODUTOS DE BELEZA
MYRIAN GUIMARÃES MAXIMO DI BELLO
N. S. F. COSMÉTICOS E PRESENTES

NATUREZA COMÉRCIO E REPRESENTAÇÕES
NICIA M. P. DOS REIS PEDREIRA E CIA
PALLETE COMÉRCIO DE COSMÉTICOS
PERFUMARIA E COSMÉTICOS
PERFUMARIA E COSMÉTICOS SALVADOR
QDBVISS - ABASTECIMENTO ESPECIAL
REVIVE COSMÉTICOS E
S & R STAR COMÉRCIO
SAFIRA COMÉRCIO DE MAQUIAGENS LTDA
SEMPRE BELA COMÉRCIO DE PERFUMES
SERINGUEIRA PERFUMES E COSMÉTICOS
SONHOS PERFUMARIA E COSMÉTICOS
TGT LUMINA COSMÉTICOS LTDA - EPP
TLCH PERFUMARIA LTDA
VERENA B. PRODUTOS DE BELEZA

Consultores Voluntários – ANEXO III

- Dr. Ademir Reis - Universidade Federal de Santa Catarina
- Dra. Adriana Maria Zalla Catojo - Universidade Federal de São Carlos
- MSc. Alberto Costa de Paula - Ministério da Agricultura, Abastecimento e Reforma Agrária
- Dr. Alexandre de Freitas Azevedo - Universidade Federal do Estado do Rio de Janeiro
- Dr. Alexandre Salino - Universidade Federal de Minas Gerais
- MSc. Ana Carolina Oliveira de Meirelles - Aquasis
- Dr. Anderson Eduardo Silva de Oliveira - Consultor Ambiental
- MSc. André Jean Deberdt - Consultor Ambiental
- Dr. André Scarambone Zaú - Universidade Federal do Estado do Rio de Janeiro
- Dr. Anthony Brome Rylands - Conservação Internacional (CI)
- Dr. Antonio Carlos Batista - Universidade Federal do Paraná

- Dr. Áthila Bertoncini Andrade - Universidade Federal do Estado do Rio de Janeiro
- Dra. Bianca Luiza Reinert - Mater Natura Instituto de Estudos Ambientais
- Dr. Carlos Afonso Nobre - Coordenação de Aperfeiçoamento de Pessoal de Nível Superior (Capes)
- Dr. Carlos Augusto Assumpção de Figueiredo - Universidade Federal do Estado do Rio de Janeiro
- Dr. Carlos Firkowski - Universidade Federal do Paraná
- Dr. Carlos Frederico Duarte da Rocha - Universidade do Estado do Rio de Janeiro
- Dr. Carlos Hardt - Pontifícia Universidade Católica do Paraná
- Dra. Celina Wisniewski - Universidade Federal do Paraná
- Dr. Claudio José Barros de Carvalho - Universidade Federal do Paraná
- MSc. Clóvis Ricardo Schrappe Borges - Sociedade de Pesquisa em Vida Selvagem e Educação Ambiental (SPVS)

- Dr. Eduardo Resende Secchi - Universidade Federal do Rio Grande
- Especialista Clayton Ferreira Lino - Reserva da Biosfera da Mata Atlântica (RBMA)
- Dr. Fabiano Rodrigues de Melo - Universidade Federal de Goiás
- MSc. Fábio de Jesus - Parque Nacional de Brasília (ICMBio)
- Dr. Fábio Prezoto - Universidade Federal de Juiz de Fora
- Dr. Fernando Antonio dos Santos Fernandez - Universidade Federal do Rio de Janeiro
- Dr. Fernando Paiva Scardua - Universidade de Brasília
- Dr. Flavio Andre Cecchini Deppe - Instituto Tecnológico Simepar
- Dr. Flavio Antonio Maes dos Santos - Universidade Estadual de Campinas
- Dr. Flavio Zanette - Universidade Federal do Paraná
- MSc. Francesco Palermo Neto - Consultor Autônomo

- Dr. Frederico Pereira Brandini - Universidade de São Paulo
- MSc. Guadalupe Vivekananda - Parque Nacional do Superagui (ICMBio)
- Dra. Helena Krieg Boscolo - Instituto Nacional de Pesquisas Espaciais
- Dr. Isaac Passos de Lima - Universidade Federal Rural do Rio de Janeiro
- Especialista Ivan Carlos Baptiston - Parque Nacional do Iguaçu (ICMBio)
- Dr. Jaime Martinez - Universidade de Passo Fundo
- Dr. James Joseph Roper - Universidade Vila Velha
- Dr. James Montgomery Dietz - University of Maryland
- Dra. Jane Maria de Oliveira Vasconcellos - Consultora Autônoma
- MSc. Jaqueline Nesi - Ministério da Agricultura
- Dr. José Enílcio Rocha Collares - Consultor Ambiental
- Dr. José Henrique Muelbert - Universidade Federal do Rio Grande

- Dr. José Marcelo Domingues Torezan - Universidade Estadual de Londrina
- Dr. José Marcelo Rocha Aranha - Universidade Federal do Paraná
- Dr. José Maurício Barbanti Duarte - Universidade Estadual Paulista Júlio de Mesquita Filho
- Dr. José Salatiel Rodrigues Pires - Universidade Federal de Santa Catarina
- Dra. Keila Elizabeth Macfadem Juarez - Ministério do Meio Ambiente
- Especialista Leonan de Moraes Bernardini - Consultor Autônomo
- Leonardo Vianna Mohr - Instituto Chico Mendes de Conservação da Biodiversidade (ICMBio)
- Dra. Leticia Peret Antunes Hardt - Pontifícia Universidade Católica do Paraná
- MSc. Lídio Coradin - Ministério do Meio Ambiente
- Dra. Lourdes Maria Ferreira - Instituto Chico Mendes de Conservação da Biodiversidade (ICMBio)

- Dr. Luciano Felício Fernandes - Universidade Federal do Paraná
- Especialista Luis Alberto Bucci - Instituto Florestal do Estado de São Paulo
- Dr. Luís Fábio Silveira - Universidade de São Paulo
- Dr. Luiz Francisco Ditzel Faraco - Instituto Chico Mendes de Conservação da Biodiversidade (ICMBio)
- Dr. Marcelo Oscar Bordignon - Universidade Federal de Mato Grosso do Sul
- Dr. Marcelo Tabarelli - Universidade Federal de Pernambuco
- Dra. Márcia Cristina Mendes Marques - Universidade Federal do Paraná
- Especialista Marcio Luiz Bittencourt - Consultor Ambiental
- Dr. Marcio Roberto Costa Martins - Universidade de São Paulo
- Dr. Marconi Souza Silva - Universidade Federal de Lavras
- Dr. Marcos Ricardo Bornschein - Mater Natura Instituto de Estudos Ambientais

- Dr. Marcos Sorrentino - Universidade de São Paulo
- Dr. Marcus Polette - Universidade do Vale do Itajaí
- Dra. Maria Cecília Martins Kierulff - Reserva Natural Vale
- Dra. Maria Lucia Lorini - Universidade Federal do Estado do Rio de Janeiro
- MSc. Maria Renata Pereira Leite - Duke University Center for Tropical Conservation
- Dra. Marta Jussara Cremer - Universidade da Região de Joinville
- MSc. Martha Tresinari Bernardes Wallauer - Instituto Brasileiro do Meio Ambiente e Recursos Naturais Renováveis (IBAMA)
- Dr. Matheus Oliveira Freitas - Instituto Meros do Brasil
- Dr. Mauro Galetti Rodrigues - Universidade Estadual Paulista Júlio de Mesquita Filho
- Dr. Mauro Pichorim - Universidade Federal do Rio Grande do Norte
- Dr. Miguel Ângelo Marini - Universidade de Brasília
- Dr. Milton Kanashiro - Embrapa Amazônia Oriental
- Dra. Miriam Marmontel - Instituto de Desenvolvimento Sustentável Mamirauá
- Dra. Nemora Pauletti Prestes - Universidade de Passo Fundo
- Dra. Neuza Sumico Takahashi - Instituto de Pesca - SP
- Dr. Nigel Charles Andrew Pitman - The Field Museum
- Dr. Olaf Hermann Hendrik Mielke - Universidade Federal do Paraná
- Dr. Paulo Antunes Horta Junior - Universidade Federal de Santa Catarina
- Dr. Paulo de Tarso Zuquim Antas - Consultor Ambiental
- Dr. Paulo dos Santos Pires - Universidade do Vale do Itajaí
- Dr. Paulo Henrique Labiak Evangelista - Universidade Federal do Paraná
- Dr. Paulo Sérgio Bernarde - Universidade Federal do Acre
- Dr. Pedro Ferreira Develey - Sociedade para a Conservação das Aves do Brasil (SAVE Brasil)
- MSc. Pedro Scherer Neto - Secretaria Municipal de Meio Ambiente de Curitiba
- Dr. Peter Gransden Crawshaw Junior - Instituto Chico Mendes de Conservação da Biodiversidade (ICMBio)
- Dr. Reginaldo Assêncio Machado - Universidade Federal do Acre
- Dr. Reinaldo Francisco Ferreira Lourival - Consultor Ambiental
- Dr. Reuber Albuquerque Brandão - Universidade de Brasília
- Dr. Ricardo Miranda de Brites - Sociedade de Pesquisa em Vida Selvagem e Educação Ambiental (SPVS)
- Dr. Ricardo Ribeiro Rodrigues - Universidade de São Paulo
- Dr. Ricardo Yasuichi Tsukamoto - Consultor Ambiental
- Dr. Roberto da Graça Lopes - Instituto de Pesca - SP

- MSc. Robertson Fonseca de Azevedo - Ministério Público do Paraná
- Dr. Ronaldo Borges Barthem - Museu Paraense Emílio Goeldi
- MSc. Sandro Jorge Garcia Coneglian - Sociedade de Pesquisa em Vida Selvagem e Educação Ambiental (SPVS)
- Dr. Sergio Augusto Abrahão Morato - Consultor Autônomo
- Especialista Sérgio Brant Rocha - Ministério do Meio Ambiente
- Dr. Sérgio Lucena Mendes - Universidade Federal do Espírito Santo
- Dr. Sérgio Luiz Costa Bonecker - Universidade Federal do Rio de Janeiro
- Dra. Sílvia Renate Ziller - Instituto Hórus de Desenvolvimento e Conservação Ambiental
- Dra. Sionara Eliasaro - Universidade Federal do Paraná
- Dra. Sueli Sato Martins - Universidade Estadual de Maringá
- Dr. Tadeu de Siqueira Barros - Universidade Estadual Paulista

- Dra. Teresa Cristina Magro - Universidade de São Paulo
- Dra. Teresa Cristina Sauer De Avila Pires - Museu Paraense Emílio Goeldi
- Dra. Thais Leiroz Codenotti - Universidade de Passo Fundo
- Dra. Theresinha Monteiro Absher - Universidade Federal do Paraná
- Dra. Vanda dos Santos Silva - Universidade Braz Cubas
- Dr. Victor Eduardo Lima Ranieri - Universidade de São Paulo
- Dr. Vinicius Abilhoa - Prefeitura Municipal de Curitiba
- Dr. Vitor Afonso Hoeflich - Universidade Federal do Paraná
- MSc. Walfrido Moraes Tomas - Empresa Brasileira de Pesquisa Agropecuária (Embrapa)
- Dra. Zilca Maria da Silva Campos - Empresa Brasileira de Pesquisa Agropecuária (Embrapa)

Conselho – ANEXO IV

CONSELHO CURADOR

Alexandre Mansur: Jornalista graduado pela PUC-Rio, cursou Meio Ambiente e Relações Internacionais no Instituto de Estudos da Religião (ISER), no Rio de Janeiro. Atualmente é editor executivo na revista *Época* e também do Blog do Planeta e da *Época Online*. Trabalhou na assessoria de imprensa da Petrobras e cobriu a Eco-92 para a ECABE Press, uma agência nacional de notícias. Depois de três anos atuando em revistas mensais de ciência, entrou para o *Jornal do Brasil* em 1994 como editor de Ciência e Saúde. Foi subeditor de meio ambiente da *Veja*, em São Paulo, entre 1998 e 2000. Desde então, está na *Época*. Além do Conselho Curador da Fundação Grupo Boticário de Proteção à Natureza, integra o conselho do Instituto do Homem e Meio Ambiente da Amazônia (Imazon) e do Greenpeace. Conquistou o Prêmio Jornalistas&Cia/HSBC de Imprensa e Sustentabilidade 2010, nas categorias Principal e Mídia Nacional/Revista, pela edição verde anual da revista *Época* daquele ano, *Quanto vale a natureza?*; dois Prêmios Imprensa Embratel, na categoria Reportagem de Telecomunicações, com as reportagens *A nova geração conectada* (*Época* 2004/2005); e *O poder e os riscos das redes sociais* (2009/2010). Ganhou, ainda, o Reuters-IUCN Media Award 2000, da International Union for Conservation of Nature; o Prêmio CPFL Imprensa 2007,

da Companhia Paulista de Força e Luz, e o Prêmio CEBDS de Desenvolvimento Sustentável 2008, do Conselho Empresarial Brasileiro para o Desenvolvimento Sustentável.

Ariel Scheffer da Silva: Graduado em Ciências Biológicas pela Universidade Federal do Paraná - UFPR (1984-1989), mestre em Aquicultura pela Simon Fraser University, British Columbia, Canadá (1993-1995) e doutor em Zoologia pela UFPR (1996-2001). Atuou como pesquisador associado ao Centro de Estudos do Mar da UFPR no projeto Recifes Artificiais Marinhos entre 1997 e 2003. Como assessor em desenvolvimento costeiro, apoiou o Programa das Nações Unidas para o Desenvolvimento (PNUD) entre 1997 e 1998 no Brasil. Na iniciativa privada, foi pesquisador sênior de meio ambiente do Instituto de Tecnologia para o Desenvolvimento (LACTEC) e gerente de meio ambiente do HSBC Bank Brasil, quando coordenou as áreas de Ecoeficiência e o Programa HSBC Climate Partnership no Brasil. No setor não governamental, foi um dos fundadores da Associação MarBrasil, ONG que atua na conservação de ecossistemas marinhos, e atualmente é presidente de seu Conselho. É um dos coordenadores do Observatório de Conservação Costeira do Paraná - OC2, grupo de pesquisadores e conservacionistas que monitoram as políticas públicas e as grandes obras costeiras no litoral do

Paraná, acompanham as ações de mitigação e compensação ambiental das obras e apoiam os Ministérios Públicos Federal e Estadual. É professor e pesquisador do Instituto Federal do Paraná, atualmente no cargo de diretor de Ensino Superior e Pós-Graduação.

Eladio Lecey: Graduado pela Faculdade de Direito de Caxias do Sul (RS), pós-graduado pela Faculdade de Direito da Universidade Federal do Rio Grande do Sul, é desembargador aposentado do Tribunal de Justiça do Rio Grande do Sul. Também foi presidente do comitê de membros da União Internacional para a Conservação da Natureza (UICN), professor da Escola da Magistratura e coordenador do curso de especialização em Direito Ambiental da Universidade Federal do Rio Grande do Sul, presidente da Escola Brasileira de Direito e Política Ambiental, Diretor Cultural do Instituto O Direito por Um Planeta Verde. Integrou a comissão de especialistas que deu sugestões à elaboração da Lei dos crimes e infrações administrativas contra o meio ambiente (Lei 9605/98), sendo ainda coordenador da Revista de Direito Ambiental, da Editora Revista dos Tribunais. Ao longo de sua trajetória, dirigiu diversas entidades de magistratura e recebeu o título de sócio honorário, maior honraria da Associação Brasileira dos Membros do Ministério Público do Meio Ambiente (Abrampa), por seus relevantes serviços prestados em favor da entidade e pelo comprometimento com a causa ambiental.

Fábio Olmos: Graduado em Ciências Biológicas pela Universidade Estadual de Campinas, com mestrado em Ciências Biológicas/Ecologia pela Universidade Estadual de Campinas e doutorado em Ciências Biológicas (Zoologia) pela Universidade Estadual Paulista Júlio de Mesquita Filho. Atualmente é diretor da Permian Brasil Serviços Ambientais, planejando e implementando projetos incluem o manejo de florestas naturais para a captura e o armazenamento biológico de carbono com foco em conservação da biodiversidade, e atuou como consultor ambiental em projetos governamentais, ONGs e da iniciativa privada. Foi ainda diretor da unidade de conservação Parque Estadual de Ilhabela e é membro do corpo editorial do periódico da Birdlife International.

Haroldo Palo Jr.: Formado em Engenharia Eletrônica e da Computação, é nacionalmente reconhecido como fotógrafo naturalista. Ao longo de seus 40 anos de trabalho, acumulou um arquivo com mais de 400 mil fotografias e 2 mil horas de imagens de vídeo sobre natureza. Parte desse acervo já foi divulgada em diversos canais de televisão, incluindo programas como Globo Repórter, Fantástico e Domingão do Faustão e documentários para BBC, National Geographic e Discovery Channel. Em outubro de 1998, recebeu o prêmio de melhor vídeo de “Comunicação externa – ABERJE BRASIL 98” com o documentário “ÁGUA – MÃE DA VIDA” sobre A RPPN Salto Morato. Nos últimos 17 anos produziu vários documentários em vídeo para televisões, governos e instituições, Secretaria do

Meio Ambiente de São Paulo, Governo do Estado do Mato Grosso, Programa Antártico Brasileiro, dentre outras empresas e instituições. Já participou da publicação de mais de 60 livros sobre natureza, muitos deles de sua própria autoria. Desde o início de sua carreira forneceu para uso didático e jornalístico mais de 25.000 fotografias. Sua preocupação maior é com a educação das crianças.

José Alexandre Felizola Diniz Filho: Bacharel em Ciências Biológicas pela Universidade Federal de Sergipe, mestre e doutor em Ciências Biológicas (Zoologia) pela Universidade Estadual Paulista Júlio de Mesquita Filho. Atualmente, é professor e pró-reitor de pós-graduação da Universidade Federal de Goiás e Bolsista de Produtividade 1A do CNPq. É membro da Linnean Society, London (FLS), da Academia Brasileira de Ciências e do Conselho Curador da Fundação Grupo Boticário de Proteção à Natureza.

Marcelo Buzaglo Dantas: Advogado e Consultor Jurídico na área ambiental. Mestre e Doutor em Direitos Difusos e Coletivos pela PUC-SP, Visiting Scholar do Environmental Law Program da Pace Law School (White Plains/NY). Scholar in Residence da Widener University School of Law (Wilmington/DE). Pós-Doutorando e Docente Permanente da linha de pesquisa de Direito Ambiental, Transnacionalidade e Sustentabilidade do Programa de Pós-Graduação em Ciência Jurídica da Universidade do Vale do Itajaí - UNIVALI. Professor

dos Cursos de Especialização em Direito Ambiental da PUC-SP, PUC-RJ, UNISINOS, UNIVALI e CESUSC. Coordenador dos cursos de especialização em Licenciamento Ambiental do CESUSC. Autor, organizador e coordenador de nove obras na área do Direito Ambiental, com mais de 70 artigos publicados em livros e revistas especializadas no Brasil e no exterior. Entre 2007 e 2015, foi indicado pela Revista Análise Advocacia dentre "Os Mais Admirados do Direito", na categoria "Ambiental". De 2013 a 2015, figurou na publicação britânica Who's Who Environment e Who's Who Legal - Brazil.

Maria Tereza Jorge Pádua: Engenheira agrônoma pela Universidade Federal de Lavras, Maria Tereza é membro do Conselho da Comissão Mundial de Áreas Protegidas WCPA da IUCN e do Conselho da Funatura, organização de relevante contribuição para a conservação de áreas naturais e biodiversidade na região do Cerrado. É consultora do SESC Pantanal, ex-presidente da Associação O Eco e atual conselheira e colunista do site de notícias O Eco. De 1968 a 1981, foi diretora de Parques Nacionais do Brasil, secretária geral e presidente substituta do Instituto Brasileiro de Desenvolvimento Florestal (IBDF). Depois, gerenciou o Departamento de Meio Ambiente da Companhia Energética de São Paulo (CESP). Em 1986, junto com outros conservacionistas, criou a Fundação Pró-natureza (Funatura). Em 1992, foi presidente do IBAMA, durante a conferência de meio ambiente Rio 92, quando conduziu o primeiro processo de conversão da dívida externa brasileira

em projeto de conservação. Também participou do conselho de importantes organizações mundiais ligadas à conservação da natureza, como IUCN, World Resources Institute (WRI) e WWF-International. Tem vários livros e publicações sobre sua especialidade.

Miguel Krigsner: Presidente do Conselho de Administração do Grupo Boticário. Em 1977, fundou O Boticário, uma pequena farmácia de manipulação no Centro de Curitiba. O negócio foi pioneiro no Brasil ao adotar, na década de 80, o sistema de franchising. Atualmente o Grupo Boticário conta com quatro unidades de negócio (O Boticário, Eudora, quem disse, berenice? e The Beauty Box), 3.960 pontos de vendas em todo o Brasil, está presente em oito países e possui a maior rede de franquias brasileira em todos os setores e a maior do mundo em perfumaria e cosméticos. Em 1990, com sua visão empreendedora, sua preocupação com o meio ambiente e com a qualidade de vida das pessoas, Miguel Krigsner criou a Fundação Grupo Boticário de Proteção à Natureza, destinando parcela da receita líquida da empresa para a manutenção da instituição.

Richard Albert Santana Schwarzer: Engenheiro Químico formado pela Universidade Estadual do Rio de Janeiro (UERJ), com especialização em Gestão de Projetos pela mesma universidade e em Marketing pela Fundação Getúlio Vargas (FGV). Há 29 anos atua na área de Pesquisa e Desenvolvimento e seus desdobramentos, como: Gestão

de Projetos, Assuntos Regulatórios, Garantia da Qualidade, Assessoramento Técnico e Desenvolvimento Estratégico de Negócios, com atuação em empresas globais de diferentes setores nos ramos Business to Consumer e Business to Business.

CONSELHO FISCAL

Adriano Cesar Passenko: Graduado em Ciências Contábeis e pós-graduado em Controladoria pela FAE, com MBA em Finanças pelo IBMEC-RJ. É professor de graduação, pós-graduação e MBA, além de palestrante em diversos órgãos de classe. Possui mais de 18 anos de experiência em auditoria, consultoria, controladoria e finanças, com passagem por “big four” e empresas nacionais e multinacionais, tanto no Brasil quanto no exterior.

João Verner Juenemann: Contador pela Pontifícia Universidade Católica do Rio Grande do Sul (PUC-RS), administrador e pós-graduado em Auditoria pela Universidade Federal do Rio Grande do Sul (UFRGS). Fundador da Juenemann & Associados, com atuação em auditoria independente de 1977 a 2015 e em perícias judiciais e consultoria empresarial. Membro de Conselho de Administração, de Comitês de Auditoria e Riscos e de Conselho Fiscal de várias empresas abertas e fechadas, nos últimos 30 anos. Atualmente, é membro do Conselho de Administração e coordenador do Comitê de Auditoria do Banco do Estado do Rio Grande do Sul S.A. e de Forjas Taurus S.A., além ser membro do Comitê de Auditoria e Riscos da Tupy

S.A. desde 2009. É presidente do Conselho Fiscal do Instituto de Desenvolvimento Gerencial S.A. (Falconi Consultores de Resultado). Também é Conselheiro Fiscal efetivo da Plaspar Participações Industriais S.A., Saraiva S.A. Livreiros Editores, Sonae Sierra Brasil S.A. e Dimed S.A. Distribuidora de Medicamentos. É presidente do Colégio de Vogais da Fundação de Apoio ao Comitê de Pronunciamentos Contábeis (FACPC) e membro do Comitê de Indicação do Conselho de Administração do Instituto Brasileiro de Governança Corporativa (IBGC). Foi presidente do Conselho Federal de Contabilidade, membro do Conselho de Administração do IBGC, presidente do Conselho Fiscal do Banco Meridional do Brasil S.A., professor da UFRGS e coautor do Guia de Orientação para as Melhores Práticas para o Conselho Fiscal – 2005 e para o Comitê de Auditoria – 2009, emitidos pelo IBGC.

Leandro Marins de Souza: Advogado com atuação em Direito Empresarial e do Terceiro Setor, sócio do escritório Marins de Souza Advogados. Doutor em Direito do Estado pela Universidade de São Paulo (USP), com estágio de doutorando pelo Programa PDEE, da CAPES, na Università Degli Studi di Siena, na Itália. Mestre em Direito Econômico e Social pela Pontifícia Universidade Católica do Paraná (PUC-PR) e professor em cursos de extensão e pós-graduação nas áreas de Direito Tributário, Direito Constitucional, Direito Administrativo, Direito do Terceiro Setor e Responsabilidade Social. Presidente da Comissão de Direito do Terceiro Setor da OAB/PR (2011–

atual) membro da Comissão de Direito e Liberdade Religiosa da OAB/PR (2010–atual), membro do Conselho Acadêmico de Tributação e Finanças da Associação Comercial do Paraná – ACP (2012–atual) e Representante suplente da OAB/PR perante o CEDCA e Presidente do Centro de Ação Voluntária de Curitiba – CAV (2014–atual). Autor de diversos livros e artigos.

Equipe – ANEXO V

DIRETORIA

Artur Grynbaum (Diretor-presidente)

Malu Numes (Diretora Executiva)

GERÊNCIA DE PROJETOS AMBIENTAIS

Leide Yassuco Takahashi (Gerente)

Áreas Protegidas

Marion Leticia Bartolamei Silva (Coordenadora)

Claudio Henschel de Matos

Mariane Kowalschuk Domingues

Narthan Yamamoto Moura

Reserva Natural Serra do Tombador

Anderson Ferreira Terra

Danilo João Tenfen

Edmar Cardoso da Silva

Gilson de Araujo Berberino

Rogério Borges de Almeida

Silvanio Alves Borges

Watson Fonseca Rezende

Reserva Natural Salto Morato

Audete de Lucano Monteiro

Bruno Rosa Alves

Eloina Moraes Cunha

Jefferson Rodenwald

Jesiel Cunha Martins

Lino de Jesus Lima de Oliveira

Pedro do Rosario Moraes Filho

Rodolfo Cabral Costa Gomes Marcal

Romario Luis dos Santos Cardoso

Silfredo Luiz Terezin

Valdir Goncalves Cunha

Ciência e Informação

Emerson Antonio de Oliveira (Coordenador)

Aline Baggio

Jaqueline Correa Farias

Karynna Tolentino de Souza da Silva

Robson Louiz Capretz

Thiago Piazzetta Valente

Willian de Avila Almeida

GERÊNCIA DE ESTRATÉGIAS DE CONSERVAÇÃO

Andre Rocha Ferretti (Gerente)

Estratégias de Conservação

Guilherme Zaniolo Karam (Coordenador)

Carolina Ximenes de Macedo

Juliana Baladelli Ribeiro

Juliane Cruz de Freitas

Renato Atanzio

Gestão da Estratégia, Processos e Conhecimento

Ana Carolina Sbalqueiro Lopes
(Coordenadora)

Comunicação e Relacionamento

Teresa Cristina Lopes Cardoso
(Coordenadora)

Ana Carolina Roble Knechtel de Lara

Bianca Lisboa da Camara Brasil

Iris Cristina Ferrarini Bernardes

Mariana Bello Andreatta

Ronenilton Alves dos Santos

Wellington Szrajzer Gruber

Contabilidade e Finanças

Eliceia Moreno Rodrigues

Eliziany Sutil de Oliveira Guimarães

Juliana Rodrigues Karpinski

Oneliton Depicoli dos Santos

Voluntários – ANEXO VI

- Alex da Costa Picoli
- Aline Raquell Leck
- Andressa do Rosário Damaceno
- Barbara Gabriele de Souza Nogueira
- Carolina Grassi
- Daielly Bariteri Cavalheiro
- Henrique Martins Godeny
- Ilan Zugman
- Jessica Costa
- Jéssica Cristina Nazário Cumin
- Laryssa Batista de Abreu Lima
- Luciano Regis Cardoso
- Maiara Elias
- Marco Antônio Dias Machado
- Priscilla Cubo
- Samuel Cortez Domingues
- Sayuri Rufatto Pizzatto
- Tatiana Rodrigues de Jesus

Programa de Apoio a Ações de Conservação: Resultado dos editais de 2015 – ANEXO VII

Edital 2015_1 (1º semestre 2015) – total R\$ 864.957,44

Título	Responsável Técnico	Instituição Responsável	Valor Aprovado (R\$)
Normatização e Incremento da Pesquisa nas RPPNs Cristalino, MT, Brasil - Implementação de Programa de Manejo.	Maria Vitória Yamada Müller	Fundação Ecológica Cristalino - FEC	74.089,21
Distribuição, biologia e caracterização de micro-habitats de duas espécies de peixes anuais, <i>Pituna xinguensis</i> e <i>Plesioblebias altamira</i> , simpátricas da Ilha Arapujá, Médio Xingu - Proposta para a conservação das espécies.	Erilda Barbosa de Sousa	Instituto de Pesquisa Ambiental da Amazônia	42.251,00
Cariri Cearense - Oásis no Semiárido protegido pelo PAN do Soldadinho-do-araripe	Weber Andrade de Girão e Silva	Associação de Pesquisa e Preservação de Ecossistemas Aquáticos - Aquasis	73.275,07
Criação da Reserva Particular do Patrimônio Natural (RPPN) Ararinha-azul, Curaçá-Bahia.	Sueli Souza Damasceno	Movimento Água para Todos e Todos pela Água - MAPTA	100.091,20
Primatas do semiárido de Minas Gerais (Fase I): Levantamento das populações de Macaco Preggo do Peito Amarelo (<i>Sapajus xanthosternos</i>) Guariba (<i>Alouatta guariba guariba</i>) e Guigó (<i>Callicebus sp.</i>)	Waldney Pereira Martins	Fundação de Apoio à Pesquisa - Funape	46.126,50
Ilha do Castilho: A disputa territorial entre aves marinhas e braquiárias.	Jose Pedro Nepomuceno Ribeiro	Instituto Biodiversidade Astral	64.757,34

Título	Responsável Técnico	Instituição Responsável	Valor Aprovado (R\$)
Desenvolvimento de novos marcadores moleculares em corais pétreos (<i>Cnidaria: Scleractinia</i>) e avaliação de sua utilidade para a delimitação de novas espécies, caracterização da diversidade genética e conectividade entre populações coralíneas ao longo da costa brasileira.	Marcos Barbeitos	Mater Natura Instituto de Estudos Ambientais	90.000,00
Importância de reservas marinhas para a ictiofauna: uma avaliação com o uso de BRUVs.	Otto Bismarck Fazzano Gadig	Projeto Biopesca	76.419,40
Floresta Legal - Ampliando a Conectividade das Áreas Protegidas no Corredor Central da Mata Atlântica, região Sul da Bahia.	Eduardo Bruel Valente Rocha	Instituto Ynamata	42.360,00
Desenvolvimento da RPPN Mata do Passarinho por meio da implantação de uso público.	Alexandre Magno Junqueira Enout	Fundação Biodiversitas para a Conservação da Diversidade Biológica	73.371,46
Área de vida e padrões de movimento dos quelônios aquáticos <i>Acanthochelys spixii</i> (<i>Chelidae</i>) e <i>Trachemys dorbigni</i> (<i>Emydidae</i>) em um ambiente subtropical.	Melise Lucas Silveira	Fundação de Apoio à Universidade do Rio Grande	15.466,18
Ecologia e conservação da onça-pintada na Amazônia central: implicações da heterogeneidade da paisagem e dos sistemas de gestão.	Eduardo Matheus Von Mühlen	Instituto Piagaçu	42.640,08
Avaliação do estado de conservação do coral endêmico <i>Mussismilia harttii</i> (Verrill, 1868) (<i>Cnidaria: Anthozoa</i>) no Brasil.	Jose Pedro Nepomuceno Ribeiro	Ecoassociados	34.110,00
Integração entre RPPN no Sul do Brasil: Foco para a Gestão e Sustentabilidade Econômica.	Marcelo Bosco Pinto	Sociedade de Pesquisa em Vida Selvagem e Educação Ambiental-SPVS	90.000,00

Apoio a Programas, propostas detalhadas no 1º semestre de 2015 – total R\$ 1.454.741,40

Título	Responsável Técnico	Instituição Responsável	Valor Aprovado (R\$)
Baleias Francas no Rio Grande do Sul: Determinação de ocorrência, monitoramento e promoção do Turismo de Observação desde Terra como ferramenta de valorização e proteção da espécie e seu ambiente reprodutivo.	José Truda Palazzo Júnior	Instituto Augusto Carneiro	385.015,40
Programa de conservação do tatu-bola (<i>Tolypeutes tricinctus</i>).	Flávia Regina Miranda	Associação Caatinga	495.110,00
Programa nacional para a conservação do papagaio-de-peito-roxo.	Jaime Martinez	Associação Amigos do Meio Ambiente	574.616,00

Edital 2015_2 (2º semestre 2015) – total R\$ 940.613,07

Título	Responsável Técnico	Instituição Responsável	Valor Aprovado (R\$)
Caracterização de ecossistemas recifais mesofóticos (30 e 90 m de profundidade) e identificação da sua biota associada: subsídios para a criação de UCs na costa da Paraíba.	Ronaldo Bastos Francini Filho ^v	Centro de Pesquisas Ambientais do Nordeste	107.203,00
O status taxonômico de <i>Ischnocnema manezinho</i> , uma espécie endêmica e ameaçada da ilha de Florianópolis.	Iberê Farina Machado	Associação Boitatá de Etnobiologia e Conservação da Fauna	34.689,30
Conservação do Preá endêmico de Moleques do Sul, um dos mamíferos mais raros do planeta: Genômica, carga parasitária e riscos de extinção.	Sandro Luis Bonatto	Grupo de Estudos de Mamíferos Aquáticos do Rio Grande do Sul	41.285,00

Título	Responsável Técnico	Instituição Responsável	Valor Aprovado (R\$)
Desenvolvimento e difusão de tecnologia inovadora aplicada ao monitoramento satelital e conservação dos peixes-bois marinhos no Brasil.	João Carlos Gomes Borges	Fundação Mamíferos Aquáticos	99.396,00
Conservação do tubarão-lixo na Costa da Paraíba.	Ricardo de Souza Rosa	Centro de Pesquisas Ambientais Do Nordeste	66.341,20
Esponjas Calcáreas do Brasil: Biodiversidade, Endemismo e Conservação.	Fernanda Correia Azevedo	Fundação Educacional Ciência e Desenvolvimento	45.179,42
Conservação das últimas dunas costeiras e de espécies ameaçadas dependentes, no Litoral Norte do Rio Grande do Sul.	Alexandre José Diehl Krob	Instituto Curicaca	70.247,75
Análise integrada e participativa da efetividade do Plano de Manejo da Reserva Biológica Marinha do Arvoredo.	Eduardo Hermes Silva	Caipora Cooperativa para Conservação e Proteção dos Recursos Naturais	60.000,00
Proteção das Tartarugas Marinhas na Região da Foz do Rio Doce.	Ana Cláudia Jorge Marcondes	Fundação de Proteção e Pesquisa das Tartarugas Marinhas	152.966,00
Identificação e diversidade genética de espécies de tubarões da costa do Maranhão: subsídios para o PAN Tubarões.	Ligia Tchaicka	Casa da Natureza e de Proteção da Vida	59.659,00
Recifes profundos do Arquipélago de Fernando de Noronha: mapeamento, conectividade e proteção.	Mirella Borba Santos Ferreira Costa	Instituto Recifes Costeiros	73.304,00
Identificação das áreas ecológicas vulneráveis para as aves marinhas de Fernando de Noronha.	Maria Grazia Pennino	Ong Oceânica – Pesquisa, Educação e Conservação	43.185,00
Diversidade genética e conectividade das populações de algas marinhas ao longo da costa brasileira - Uma avaliação entre ambientes sob diferentes graus de urbanização.	Paulo Antunes Horta Junior	Instituto Çarakura	87.157,40

Edital Biodiversidade do Paraná – total R\$ 600.590,70

Aprovados via Fundação Araucária

Título	Responsável Técnico	Instituição Responsável	Valor Aprovado (R\$)
A efetividade de UCs na conservação dos manguezais paranaenses.	Rafael Metri	UNESPAR	90.000,00
PROLONTRA - Conservação da Lontra Neotropical e de seu habitat na bacia do Rio Guaraguaçu, litoral do Paraná.	Juliana Quadros	UFPR	90.000,00
Estrutura da comunidade e dinâmica populacional da ictiofauna neotropical de uma microbacia paranaense, Sul do Brasil.	André Martins Vaz dos Santos	UFPR	85.000,00
Ações prioritárias para conservação da biodiversidade aquática do Parna dos Campos Gerais: o papel da microbiota na proteção de uma espécie de cascudo ameaçada de extinção.	Evanilde Benedito	UEM	35.000,00

Aprovados via Fundação Grupo Boticário

Título	Responsável Técnico	Instituição Responsável	Valor Aprovado (R\$)
Conservação de grandes mamíferos no Corredor Serra do Mar, Estado do Paraná: áreas prioritárias e plano de ação para o monitoramento das espécies em uma escala regional.	Roberto Fusco Costa	SPVS	166.775,30
Uso de drones no monitoramento da REBIO das Araucárias e PARNA dos Campos Gerais no Paraná.	Carlos Hugo Rocha	Fundação De Apoio ao Desenv. Científico Da UEPG – Fauepg	92.000,00
Valores da geodiversidade de cavidades subterrâneas no contexto da prestação de serviços ecossistêmicos: subsídios para a elaboração do plano de manejo do Parna dos Campos Gerais e propostas para ampliação da UC.	Henrique Simão Pontes	Grupo Universitário De Pesquisas Espeleológicas - GUPE	41.815,40

Membros da Rede de Especialistas em Conservação da Natureza – ANEXO VIII

- Alexandre Salino
- André Ferretti
- Ariel Scheffer
- Bianca Reinert
- Camila Domit
- Carlos Augusto Figueiredo
- Carlos Eduardo Young
- Carlos Hugo Rocha
- Carlos Nobre
- Carlos Rittl
- Cecilia Kierulff
- Clóvis Borges
- Eduardo Secchi
- Eladio Lecey
- Elenise Sipinski
- Fabiano Melo
- Fábio Olmos
- Fernando Fernandez
- Gisele C. Sessegolo
- Gláucia Seixas
- Gunars H. Platais
- Ivan Carlos Baptiston
- Jaime Martinez
- Jaqueline Maria Goerck
- Jean Paul Metzger
- José Alexandre Felizola Diniz
- Leide Takahashi
- Luiz Faraco
- Malu Munes
- Marcelo Aranha
- Marcelo Buzaglo Dantas
- Márcia Marques
- Marcos Da-Ré
- Marcos Sorrentino
- Maria Tereza Jorge Pádua
- Maurício Sedrez dos Reis
- Mauro Pichorim
- Miguel Milano
- Neiva Guedes
- Nemora Pauletti Prestes
- Nigel Pitman
- Paulo de Tarso Antas
- Paulo Labiak
- Pedro Develey
- Pedro Scherer Neto
- Rachel Biderman
- Rafael Loyola
- Reuber Brandão
- Ricardo Miranda de Brites
- Ricardo R. Rodrigues
- Roberto Fusco Costa
- Sergio Lucena Mendes
- Sílvia Ziller
- Teresa Avila Pires
- Teresa C. Magro
- Vera Maria Ferreira da Silva
- Vladimir Passos de Freitas



FUNDAÇÃO GRUPO BOTICÁRIO
DE PROTEÇÃO À NATUREZA

Rua Gonçalves Dias, 225 - Barel
80240-340 | Curitiba | PR | Brasil
contato@fundacaogrupoboticario.org.br
www.fundacaogrupoboticario.org.br